HUAXIA CUP

华夏杯

2024“华夏杯”国际青少年儿童绘画大赛
（暨第五届“华夏杯”绘画大赛）

2024 "HUAXIA CUP" INTERNATIONAL YOUTH & CHILDREN PAINTING COMPETITION
(ALSO THE 5TH "HUAXIA CUP" PAINTING COMPETITION)

作品集

The Fifth Huaxia Cup Painting Competition Compilation

华夏中文学校
HUAXIA CHINESE SCHOOL
NEW JERSEY · NEW YORK · PENNSYLVANIA · CONNECTICUT

参赛分校
Participating Branches

北部分校 Northern, NJ	博根分校 Bergen, NJ	普兰斯堡分校 Plainsboro, NJ	史泰登岛分校 Staten Island, NY	桥水分校 Bridgewater, NJ
中部分校 Montgomery, NJ	南部分校 Marlboro, NJ	哈德逊分校 Mid-Hudson, NY	樱桃山分校 Cherry Hill, NJ	大费城分校 Great Valley, PA
纽约中心分校 New York Central, NY	爱迪生分校 Edison, NJ	长岛分校 Long Island, NY	东部分校 East Brunswick, NJ	伯克利分校 Berkeley Heights, NJ
大纽约分校 Greater New York, NY	理海谷分校 Lehigh Valley, PA,	李文斯顿分校 Livingston, NJ	康州分校 Danbury, CT	密尔本分校 Millburn, NJ
奔腾分校 Morris County, NJ				

参赛机构
Participating Organizations

镇江市丹徒区炎黄外国语学校

文华教育
西班牙华商中文学校

新金山西区中文学校
WESTERN CHINESE LANGUAGE SCHOOL INC.

非洲华文教育基金会
中文学校

大赛评委
Competition Judges

蒋光年(特邀) 马婧文 左萍 郭庆玲 苏雅倩 黄茵 廖耘 江冰玲 孙钺 张博宇 刘宏骏

金牌赞助商
Gold Sponsors

SUSHI PALACE
Your Local Sushi Restaurant

URBANTECH

组委会成员
Competition Organizing Committee

赵霞 林芳 马林英 王虹 李丽 顾庄华 杨森 赵昀 孙斌 张凉 薄英戡

五洲同绘，共筑未来

记 2024“华夏杯”国际青少年儿童绘画大赛
（暨第五届“华夏杯” 绘画大赛）

当艺术的光辉跨越国界，当色彩的交响奏响世界的乐章，我们迎来了第五届“华夏杯”国际青少年儿童绘画大赛。这不仅是一场艺术的盛会，更是一场跨越文化与心灵的交流之旅。

本届大赛以 “守护地球家园 • 共筑和平未来” 为主题，鼓励孩子们关注地球的未来，通过艺术表达对环境、和平与世界的思考。来自世界各地的参赛作品汇聚一堂，每一幅画作都承载着孩子们纯真的梦想和思考。有的作品描绘人与自然的和谐共生，有的展现文化交融的美好愿景，还有的表达了对世界和平的殷切期待。这些作品不仅展现了不同文化背景下的独特艺术风格，也在无声中架起了一座连接心灵的桥梁。

2025 年，适逢“华夏杯”绘画大赛连续成功举办五周年。这五年来，大赛的影响力不断扩大，参赛规模逐年攀升。相比往届，今年的比赛更具国际化特色，为全球青少年儿童提供了展示创意与梦想的舞台。今年，大赛迎来了一个全新的突破——首次吸引了来自全球五大洲的学生参赛，除了北美和中国的学生踊跃参与，我们也收到了来自西班牙、澳大利亚和南非等国家和地区的投稿，真正实现了艺术无国界的理念。从亚洲到欧洲，从美洲到非洲，从大洋洲到世界各地，这些孩子们通过画笔，向世界传递着他们对未来的憧憬和对文化交流的热忱。他们用画笔诉说梦想，让不同文化在画布上交汇，激荡出绚丽的光彩。在绘画的世界里，他们超越语言的界限，用色彩和线条讲述自己的故事，让不同的文化在艺术的共鸣中交融。

五年来，“华夏杯”绘画大赛从最初的一隅，成长为如今连接五大洲的国际艺术交流平台。这不仅是艺术的见证，更是文化自信与包容的体现。我们期待未来的比赛能持续扩大影响力，让更多的青少年儿童在这里绽放才华，让艺术成为世界沟通的桥梁，让文化交流成为构建和平未来的纽带。

在此，感谢所有参赛者的热情投入，感谢所有评委、组织者和志愿者的辛勤付出。让我们共同期待下一届“华夏杯”绘画大赛，在艺术的天地中继续书写更加辉煌的篇章！

华夏中文学校绘画大赛组委会

2025 年 2 月

United Nations Development Programme
The Associate Administrator

给2024"华夏杯"国际青少年儿童绘画大赛的寄语

亲爱的同学们：

欢迎参加2024年"华夏杯"国际青少年儿童绘画大赛。

今年的主题 - 守护地球家园 • 共筑和平未来，在当前全球面临诸多挑战的背景下，意义深远。气候变化、环境污染、战争与冲突使我们进一步认识到保护地球与维护和平的紧迫性。在不久的将来，你们将成为地球的守护者与和平的建设者。

你们的画笔，不仅是表达内心感受的工具，更是传递希望与责任的媒介。在创作过程中，你们可以通过丰富的想象力和独特的视角，描绘出一个充满生机、和谐共处的地球家园，也可以表达对世界和平的向往与期盼。

当前，国际形势复杂多变，但同时也充满机遇。世界各地的青少年儿童可以通过跨文化交流与合作，共同为一个更加美好的未来努力。你们的作品将超越国界，传递关怀与团结的精神，激励更多人参与到保护地球和维护和平的事业中来。

希望你们用画笔描绘美丽地球与世界和平的蓝图，期待你们的创意与才华为世界带来希望！

祝大赛圆满成功！祝所有参赛者取得优异的成绩！

联合国副秘书长兼开发署副署长
2024年10月15日

徐浩良

Haoliang Xu
UN Under-Secretary-General and UNDP Associate Administrator
haoliang.xu@undp.org

中华人民共和国驻纽约总领事馆
CONSULATE GENERAL OF THE PEOPLE'S REPUBLIC OF CHINA
520 12th Avenue, New York, NY 10036
Tel: (212)244-9392 ext 1000 • Fax: (212)564-9389

贺 函

华夏中文学校：

欣闻贵校第五届“华夏杯”国际青少年儿童绘画大赛即将举办，谨向贵校全体教职员工表示热烈的祝贺！向热心宣传推广中华文化的各界人士致以崇高的敬意！

自2020年首次举办以来，“华夏杯”国际青少年儿童绘画大赛从校内走向校际，从北美走向国际，为展示华裔青少年才艺和风采，促进中美两国民间友好与交流发挥了积极作用。希望参赛选手们充分施展特长、发挥想象，共话友谊、共画未来，共同描绘心目中的美好家园。

预祝本届比赛圆满成功，预祝各位参赛选手取得优异成绩！

中华人民共和国驻纽约总领事馆

2024年10月12日

目 录
Table of contents

2024“华夏杯”绘画大赛 少年组

特等奖 ..... 1 – 5
一等奖 ..... 6 – 10
二等奖 ..... 11 – 17
三等奖 ..... 18 – 25

2024“华夏杯”绘画大赛 少儿三组

特等奖 ..... 26 – 30
一等奖 ..... 31 – 36
二等奖 ..... 37 – 42
三等奖 ..... 43 – 50
优秀奖 ..... 51 – 61

2024 “华夏杯”绘画大赛 少儿二组

特等奖 ..... 62 – 66
一等奖 ..... 67 – 71
二等奖 ..... 72 – 78
三等奖 ..... 79 – 87
优秀奖 ..... 88 – 93

2024 “华夏杯”绘画大赛 少儿一组

特等奖 ..... 94 – 98
一等奖 ..... 99 – 103
二等奖 ..... 104 – 110
三等奖 ..... 111 – 116

2024 “华夏杯”绘画大赛 幼儿组

特等奖 ..... 117 – 121
一等奖 ..... 122 – 126
二等奖 ..... 127 – 131
三等奖 ..... 132 – 11

评委介绍 ..... 134 – 136
鸣谢 137

Shattered Serenity 被击碎的宁静 [水粉]
Author: Lyris Shen 沈嫣然 2010 (美国)
Instructor: Yezong Tang

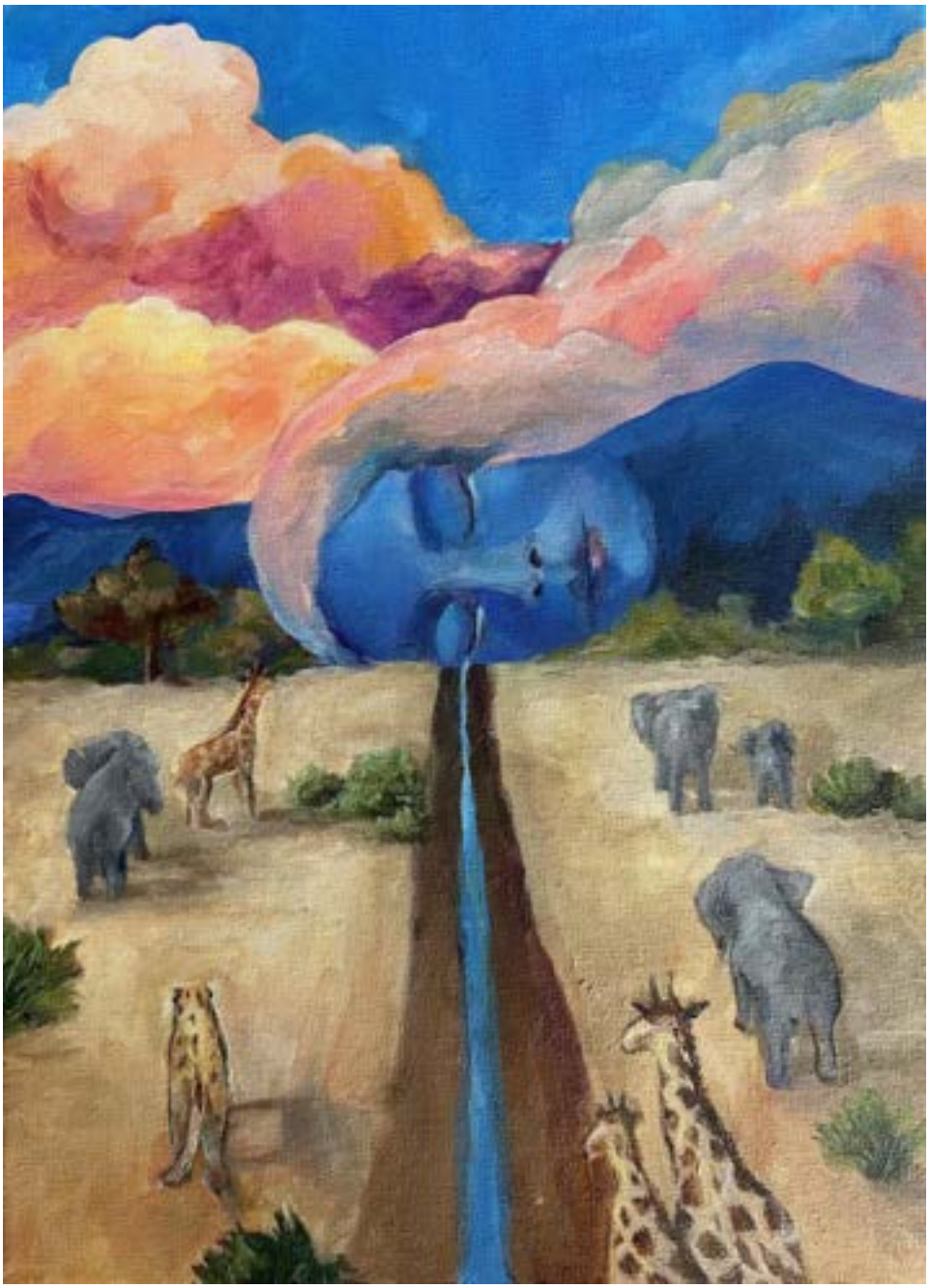

The Awakening 觉醒 [其他]

Author: Laurie Wu 吴若仪 2007 (美国)

Instructor: Sharron Liu

在干旱的平原上，动物们追寻着它们能找到唯一的水源-大自然母亲的眼泪。但她却为生态系统遭到破坏、物种灭绝而哭泣着。她的云发虽飘扬却因人类的破坏而褪色。没有对环境的保护，地球上的生命将会枯萎。

Wake Up & Act Now 行动交给现在 [其他]
Author: Ashley Chen 陈曦 2008 (美国)
虽晚不迟，行动交给现在!

Peace and Prosperity 太平盛世 [水粉]

Author: Cleo Tong 佟怡璠 2008 (美国)

Instructor: 左萍

回国旅游，夜市热闹非凡一景，各家小吃，太平盛世的字样，灯光，烟火，泱泱人群，夜色下的灯笼描绘出国泰民安的气氛！体现着人们美好的生活。

Water Wisdom for A Sustainable Future 珍惜水源，源远流长 [其他]

Author: Henry Clyan 张肇洋 2009 (美国)

Instructor: 刘莎伦

Henry Clyan is a sophomore at Delbarton School. He is a young artist and musician.

The Winter's Tale 冬日物语 [水彩]
Author: Emma Liu 刘乐盈 2009 (美国)
Instructor: 刘子舆
冬日物语，岁月静好。窗外白雪飘飘，松鼠快活地在树枝上吃着松果；室内温馨舒适，猫咪静静地望着窗外，若有所思，是羡慕小松鼠的自得其乐，还是向往着外面广袤无垠的世界？

Cozy Home 温暖的家 [油画]
Author: Eleana Dai 戴莉娜 2010 (美国)
I love my cozy home. My mom loves gardening and she always decorates our dining table with flowers.

Symbiosis of All Things [水彩]
Author: Luxuan Wang 王露萱 2011 (中国)
Instructor: 徐梦婕

Spring Breeze Blowing on the South Bank of The Green River [国画]
Author: Runlian Ju 雎润莲 2010 (中国)
Instructor: 徐梦婕

The Path of Flowers 花之路 [漫画]
Author: Xinyu Jiang 蒋欣瑜 2006 (西班牙)
画面下方的女孩沿着由书本构架的阶梯向上走，在梦想的星空下，她仰望着从事着不同职业的未来的自己，对未来充满着自信和憧憬，也坚定着自己要更努力的信念。

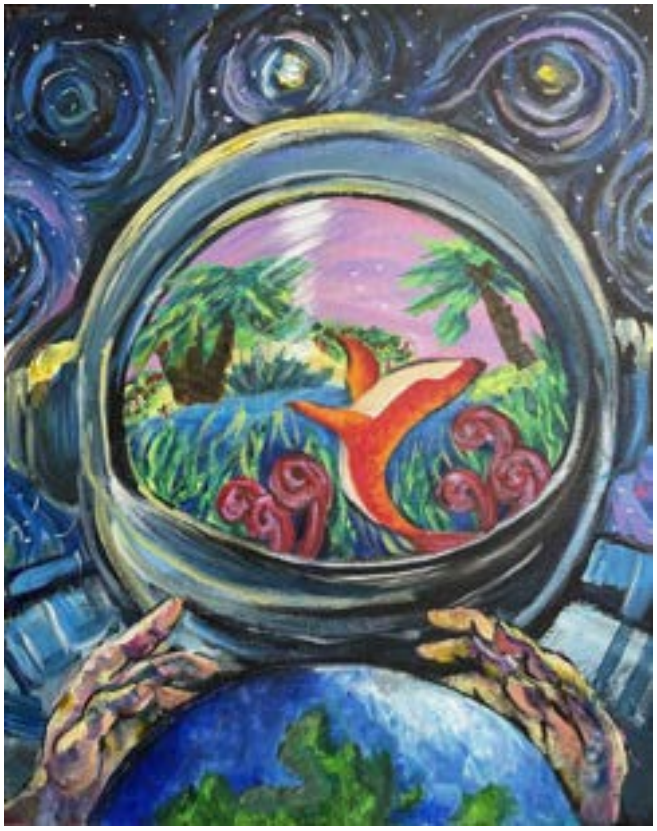

Protecting the Homeland 守护家园 [油画]
Author: Angela Gong 2009 (美国)
Instructor: Zhou Yong
作品描绘了宇航员在星海中手捧地球的场景，充满梦幻与希望。头盔中映出美丽和谐的地球村。画作以宇宙高度，从一个宇航员的视角传达了作者对保护地球生态的强烈呼吁：让每个人都把我们的家园捧在手中保护它！

Silent Night 静夜 [其他]
Author: Sabrina Tang 唐舒瑶 2008 (美国)
Instructor: Anna Zhang
This art describes a harmony of nature and human being, highlighting peace and sustainable future.

Ballad of the Winter Woods
寒木之歌 [油画]
Author: Jacey Ding 丁婕曦 2007 (美国)
Instructor: Ms. Alyssa Lopez
寒冬岁月，森林的肃穆与静谧映衬着湛蓝活泼的天空，展现出地球脆弱的生态与和平自然之美，提醒我们珍爱与守护家园。

Flowing of Serenity [油画]
Author: Sarah Leng 2008 (美国)
Instructor: 左萍
Lotus means peace, goddess is the protector, water represents purity and vitality.

Protect the Earth and Live in Harmony
守护地球、和谐共处 [水彩]
Author: Xinman Wang 王馨满 2011 (美国)
Instructor: 美术宝老师
守护地球、和谐共处.地球是我们唯一生存的地方，我们要与动物和平共处，保护环境，爱好我们的地球，让生存环境变得更美好！

To Ashes 成灰烬 [油画]
Author: Jenna Lin 林依晨 2009 (美国)
Instructor: Zhang Jun
The Earth has such a beautiful landscape. Who are we to destroy it; to burn it to ashes?

A Homesick Red Deer 思念家园的红鹿 [漫画]
Author: Runyi Zhang 张润怡 2011 (美国)
Instructor: Shu Wu
一头红鹿在静谧的夜晚思念着自己曾经的家园。

Opposites in Harmony [油画]
Author: Riya Tarinikanti 2009 (美国)
Instructor: Zuo Art Studio
The fierce, strong, bold dragon and the beautiful, graceful peacock and they work together in harmony

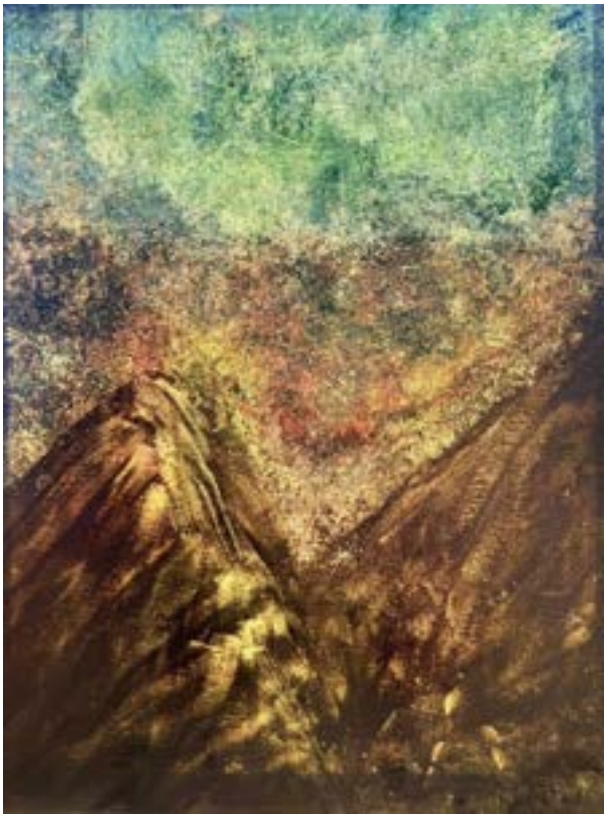

The Colors of the Mountains 山的颜色 [油画]
Author: Ryan Su 苏泽坤 2011 (美国)
大自然天然的颜色是多么的美好啊！五颜六色，浑然一体，这也预示着世界和平，和睦相处。

Tranquil Night 静谧的夜 [其他]
Author: Victor Chen 陈博泉 2011 (美国)
Instructor: Anna Zhang
作品通过承现静谧的城市夜景来表达喧嚣的白天过后难得的平静，也让人在这个纷繁复杂多变的世界中更加珍稀这样的宁静。

Summer Time 夏日家园 [油画]
Author: Alec Zhu 朱嘉木 2007 (美国)
Instructor: Joanne Liang
这是梦中的夏天度假屋。它在海边，旁边就是悬崖和森林。长在路边的花有各种各样的颜色，也有自己的灯塔。我想像这在一个孤岛上，只能听到自然的歌声。

Harmony By the Lake 静湖谧影 [油画]
Author: Lilian Ding 丁丽莲 2011 (美国)
Instructor: Ms. Alyssa Lopez
平静的湖面倒映着湛蓝的天空与摇曳的树影，周边的景色相得益彰，我们所处的大自然是如此的宁静与和谐。这么美好的自然环境是人类共同的家园，让我们一起珍惜守护吧！

Embrace the World [水彩]
Author: Stephanie Zheng 郑诗涵 2009 (美国)
拥抱世界，共筑未来！共同守护美丽、和平的地球家园！

The Clothesline 晾衣绳 [油画]
Author: Ella Chen 陈乐妍 2009 (美国)
Instructor: Zhang Boyu
我珍贵的童年物品挂在晾衣绳上，在微风中摇曳，散发着阳光的味道，承载着绿色节能的未来。

Forever Lilacs 丁香和我 [水粉]
Author: Alyce Zhang 张田田 2010 (美国)
Instructor: Lingzi
图画中的丁香代表着少女纯真无邪的童年时光。
Lilacs brings the peace and love into the girl ‘s childhood.

Towards Freedom 奔向自由 [水彩]
Author: Rena Wang 王雅萱 2007 (美国)
Instructor: 杨伟涛画室
这幅作品描绘了三匹骏马在水面上自由奔跑的场景，充满力量与生命力，象征着对自由与希望的追求。马儿飞驰的姿态与自然和谐相融，传达出守护地球家园的重要性。我们应珍惜这片美丽的土地，祝愿和平与美好未来的到来。

Building Our Home Together 共筑家园 [素描]
Author: Phoena Ke 柯菲娜 2011 (美国)
Instructor: 王宗周

Tranquility after the Storm [水彩]
Author: Elias Chen 2009 (美国)
My piece depicts my imagination of a scenic, tranquil setting after saving the world.

Chinese Charm [水彩]
Author: Jing Wang 汪静 2010 (中国)
Instructor: 徐梦婕

Into the Unknown World 未知世界之旅 [油画]
Author: Emma Lin 林恩曼 2010 (美国)
Instructor: 左萍
地球很大，未知世界更大，知识和科技带我们保护地球、重建生态和探索宇宙。

Life Passes Like A Dream [其他]
Author: Liangying Bao 鲍靓颖 2011 (中国)
Instructor: 徐梦婕

Protect Nature 保护环境 [其他]
Author: Cindy Xu 徐馨洋 2010 (美国)
Instructor: 傅德霞
保护环境，爱护动物，守护我们的家园！

Alive 生机勃勃 [水粉]
Author: Gavin Ren 任奕宁 (澳大利亚)
Instructor: Ella CHI
用生机勃勃的植物来展现对美好环境的向往。

The Mountains and Rivers Are Unharmed [国画]
Author: Liwen Zhou 周丽雯 2010 (中国)
Instructor: 徐梦婕

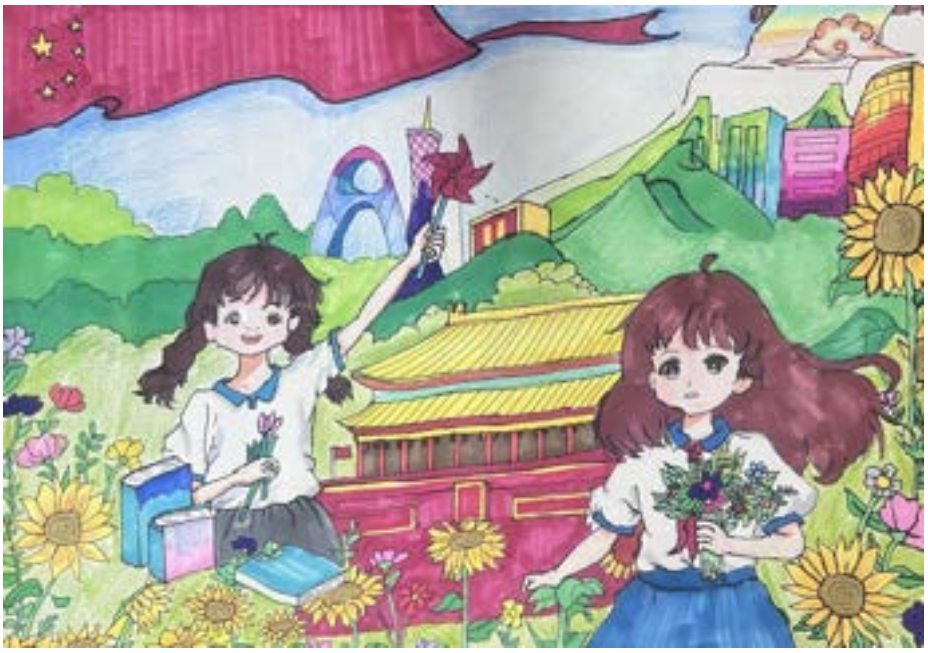

Flourishing [儿童画]
Author: Shiqi Tao 陶诗琪 2010 (中国)
Instructor: 徐梦婕

Fly Swiftly as A Frightened Swan Goose [国画]
Author: Zhitong Zhuang 庄芷彤 2011 (中国)
Instructor: 徐梦婕

The Dreamer in the Starry Garden
星光花园里的梦者 [水彩]
Author: Nia Chen 陈思怡 2010 (美国)
Instructor: Weitao Yang
这幅画展现了一种童话般的意境。女孩站在绿意盎然的植物间，身穿淡蓝色的小裙子，裙摆上点缀着星星图案，仿佛与她头顶飞舞的星星相呼应。她伸出手，似乎在捕捉这些闪烁的星光，脸上流露出惊喜与童真的神情。

Guard [水彩]
Author: Yubo Shen 沈钰博 2011 (中国)
Instructor: 徐梦婕

A Trip to the Moon 月球之旅 [其他]
Author: Boqian Yang Gautier 杨正瀚 2010 (美国)
This work is based on the concept of space traveling in film and its impact on our pop culture.

Go Green: Hope Amid Black and White
守护绿色：黑白之外 [水彩]
Author: Ryan Yuan 原琪斯 2010 (美国)
Instructor: 廖耘
作品展现了自然与人类选择之间的微妙平衡。画作中心的绿色植物象征着生命、成长以及可持续发展的希望，而黑白背景则代表着破坏与守护的鲜明对比。这幅作品呼吁人们团结起来，共同保护地球，守护希望。

Teapot 茶壶 [素描]
Author: Sean Ma 马牧骁 2011 (美国)
In Chinese culture, teapots are seen as a symbol of harmony and balance.

With All the Wishes 祈福 [其他]
Author: Grace Gu 顾梓霖 2008 (美国)

Bamboo 竹 [国画]
Author: Shuya Ye Zhou 叶周舒雅 2008 (西班牙)

World Peace 世界和平 [其他]
Author: Bryan Jiao 焦晨洋 2011 (美国)

Discovery 探索 [其他]
Author: Boxiang Feng 冯博翔 2008 (西班牙)
一个不知名生物正在抚摸一位太空人的头盔，仿佛在进行思想上的交流，太空人也勇敢地面对着，即使在宇宙的深处，人与未知生物之间也可以建立起心灵的联系，激励我们去勇敢发现新世界。

Clean Our World 未来世界 [其他]
Author: Justin Liu 柳子康 2011 (美国)
一个下雨天。城市周边的工厂放出大量污染破坏环境的气体，the plant’ s droplets have pictures of ways to reduce your eco-footprint.

Winter’s Embrace 雪山薄暮 [水粉]
Author: Wanjia He 何宛珈 2007 (美国)
站在山脚下远望雪山，空气是那么的清新。天边一抹粉红的暮色，给这个凛冽的冬日平添了一丝暖意。矮矮的篱笆向前延伸，把思绪也带到了远方，仿佛听到了我咯吱咯吱踩雪的声音……

The Gone Homeland 曾经的家园 [其他]

Author: Loig Mailhe Wang 王梓深 2010 (美国)

Instructor: 傅德霞

变成精灵的他们，俯视着曾经的家园。不见湖泊，森林，满目皆是陌生的高楼大厦，水泥丛林。

The Fruit Family 水果家族 [其他]

Author: Queena Su 苏泽菲 2011 (美国)

水果种类好多啊！都是我们喜欢吃的，他们就像世界大家庭，和平相处，快快乐乐！

Blue and White Dream, A Promise of Peace 蓝白之梦，和平之约 [水粉]

Author: Lucas Yang 杨友亮 2010 (美国)

这幅作品通过蓝白相间的建筑与宁静的海景，象征地球的纯净与和平。宁静的自然与和谐的人文景观相融，传递出人类守护地球家园的责任感，以及携手共建和平未来的美好愿望。

Sleeping Fox 休眠的狐 [水粉]
Author: Kristina Zheng 郑欣怡 2005 (南非)
狐狸安静地休憩，像是在提醒我们守护地球家园，让自然与世界永远和平美好。

Jinx 金克丝 [水粉]
Author: Sophia Chen 陈秋涵 2011 (美国)

Swimming Carp 游鲤 [水粉]
Author: Ivan Zheng 郑浩琛 2006 (南非)
两条锦鲤在宁静的水中翩然起舞，象征着自然的和谐之美。

The Last "The End" 梦中的结局 [素描]
Author: Ryan Shan 单为 2011 (美国)
This drawing depicts how life on Earth could be affected by human actions.

Protect Our World Together [儿童画]
Author: Ryan Zheng 2011 (美国)
This art project has a picture of 5 very important world leaders who show we are all the same

Where Did My Home Go? 消失的家园 [油画]
Author: Ruoming Ai 艾若名 2011 (美国)
这幅画以废弃纸箱壳为画板，描绘了一只流泪的红毛猩猩，背景文字“WHERE DID MY HOME GO?”表达了失去栖息地的痛苦，呼吁人们关注环境破坏和森林砍伐问题，传达保护自然的紧迫性。

As the Moon Wanes 江清月近人 [其他]
Author: Maggie Zheng 郑思璇 2010 (美国)
Instructor: 李海飞
明月照高楼，流光正徘徊

Tangled Branches 缠绕的枝条 [水彩]
Author: Ricky Yuan 原琪旻 2011 (美国)
Instructor: 廖耘
枝条的纠缠象征着环境问题的交织与困境，提醒我们在快速发展的同时，必须关注生态平衡的破裂与恢复。作品传达了对自然保护的呼唤，呼吁人们以更清晰的视角看待环保问题，共同努力解开这些“缠绕”，以长久眼光对待。

Starry Night in New Jersey 新泽西的星夜 [儿童画]
Author: Alkfon Zeng 曾佐福 2010 (美国)
深秋的初夜繁星点点，寂静的城鎮家灯闪烁； 泽西的夜空深蓝浓稠，美丽的家园宁静祥和。

Last Block of Ice 最后的寒冰 [其他]
Author: Olivia Tang 唐琪薇 2011 (美国)
Instructor: Anna Zhang
This art advocates for warning about global warming and Antarctic animals losing their home.

My Dog 宠物狗 [其他]
Author: Harrison Wong 黄嘉晋 2011 (美国)

Joining Hands to Build a Peaceful World 携手共筑和平世界 [儿童画]

Author: Yihan Xu 许懿涵 2014 (中国)

Instructor: 侯心雨

两只手正在紧紧相握，其中一只手还绑着绷带，可能象征着伤痛与修复。通过国际间的合作与互助来实现和平。

Wings of Love 爱的守望 [水彩]

Author: Irena Mao 毛奕君 2012 (美国)

粉色的花海之间，鸟妈妈展翅飞向静栖枝头的鸟宝宝，传递着爱与等待，一起守护和平家园。

Her Gentle Gaze 母亲的凝视 [漫画]

Author: Linda Jiang 蒋欣彤 2012 (西班牙)

温柔的地球母亲注视着正讲述自己宏伟蓝图的男孩(男孩象征人类)，她的头发如海洋，部分受污染，海龟被困塑料中，部分水域清澈象征希望。她身躯带绿意却被污染侵蚀，彩色泡泡寓意希望与改变，提醒人类保护地球家园。

The White Dove Flying in the Sky 天空中飞翔的和平鸽 [水粉]

Author: Shirly Liu 劉煊垚 2013 (美国)

Instructor: 傅德霞

The white dove fly into the high blue sky, symbolizing peace and freedom.

Lotus in Serenity 碧水清荷 [国画]

Author: Catherine Huang 黄安安 2013 (美国)

Instructor: 杨伟涛

行香子.碧水清荷　云淡风宁，夏日初晴。芙蕖开、各自娉婷。
鸳鸯相顾，缀点浮萍。更叶儿舒，叶而展，叶儿明。
波光粼粼，池色盈盈。忆初春、芳草犹青。　落霞孤鹜，秋水长星。
是诗中梦，曲中韵，画中情。

Tears of the Earth 地球的眼泪 [其他]
Author: Vanessa Yu 俞晨冉 2014 (美国)
Instructor: 傅德霞
减少污染，拯救地球。

Guarding Angels 守护者 [其他]
Author: Leo Du 杜立欧 2013 (美国)
Instructor: 傅德霞
豹子和猫头鹰代表对自然界的守护者，他们在谨慎地观望着河对岸一片燃烧的森林，象征我们对自然环境的守护职责。

Home Forever 永远的家 [儿童画]
Author: Judy Chen 陈馨竹 2014 (美国)
Instructor: Lu Zhang
A pretty bird lives in a blooming tree. She loves her home and hopes it is her home forever.

A Multi View of the World
多视角下的世界 [素描]
Author: Xinyi Zhang 张昕怡 2013 (美国)
Instructor: Shu Wu
作品旨在通过形形色色的眼睛反映以人类为主导的各种生物视角下的世界

Sky Leap 飞跃晴空 [水彩]

Author: Chloe Xiao 肖子晴 2012 (美国)

这幅作品描绘了游乐场摩天轮和飞机起飞的景象，与满天晚霞色彩鲜艳交相辉映，呈现出一种宁静而生动的美感。红黄蓝紫丰富的色彩交融与飞机和摩天轮的一静一动相互呼应，天空中的流云自然流动则象征着生命的旋律。

Spirits of Water 水之灵 [水彩]

Author: Miranda Zhu 朱丽安 2012 (美国)

Instructor: 傅德霞

表达了作者对水中生物的美丽和灵性的向往。

Harmony of Earth 地球和韵 [漫画]

Author: Xiaoxuan Zuo 左晓璇 2012 (中国)

Instructor: 苗老师

作品体现地球家园中人与自然之间和谐的韵律与节奏，寓意着万物在地球上和谐共处，而这种和谐也是共筑和平未来的基础，只有地球和谐了，人类才能拥有和平的未来。

Dancing Doves Praying for Peace

鸽舞祈和平 [水彩]

Author: Kaitlyn Jiang 江欣仪 2013 (美国)

Green Homeland 绿色家园 [水彩]
Author: Julia Ruan 阮萌 2014 (美国)
Instructor: 杨伟涛
地球，宇宙最璀璨的宝石，我们共同的家园，它孕育了无数生灵，谱写了动人的乐章！它不仅仅是人类的家园，蓝天之下，万物共享，愿我们能携手保护野生动植物，共建绿色家园!

Ocean Wonderland
海洋家园 [水彩]
Author: Carrie Zhang 张益慈 2013 (美国)
Instructor: Qingling Guo

Dancing with Nature [其他]

Author: Yi Zhou 周溢 2012 (中国)

Instructor: 徐梦婕

Save the Frog 拯救青蛙 [儿童画]
Author: Mia Guo 郭晨羽珊 2013 (美国)
我创作拯救青蛙这幅画，旨在唤起人们保护青蛙的意识。背景展示了人类对青蛙及栖息地的破坏，周围的气泡描绘了拯救青蛙的方法。中央色彩鲜艳的青蛙象征着改变的希望，只要人类行动起来，青蛙的未来就能得到守护。

The Cry of Mother Earth 地球母亲的呐喊 [其他]
Author: Sabrina Ou 欧可盈 2012 (美国)
我是地球母亲，满目疮痍却仍托举着你们的家园。我手中的垃圾袋，是你们遗留的破坏痕迹。我已无力承受更多，这不仅是我的呐喊，也是对你们的警告。如果不行动，崩塌的将是你们的未来。请保护我，保护我们共同的家园！

The Earth 救救地球吧 [其他]
Author: Ellie Zhou 周芯雨 2014 (美国)
Instructor: 马婧文
What the earth would look like if there is pollution, climate change, or if the world was healthy.

Our Home 我们的家园 [儿童画]
Author: Katie Shan 单斯琪 2012 (美国)
爱护地球，保护家园。

Inheriting 传承 [儿童画]
Author: Carina Zhu 朱桉桃 2014 (美国)
Instructor: Anna

Guarding the Motherland [儿童画]
Author: Jiayu Jiang 江佳玉 2012 (中国)
Instructor: 徐梦婕

Clear Water and Blue Sky 碧水蓝天 [儿童画]
Author: Xinyu Li 李心愉 2013 (南非)
保护碧水蓝天，共建美好家园是我们每个人的责任。

Celebrating the New Spring Together
共庆新春 [漫画]
Author: Yien Zhu 朱亿恩 2012 (西班牙)
两个孩子在祥云之上，热情地欢庆新年的到来。击鼓、舞龙和鞭炮是中国新年的传统元素，象征着欢乐与团结。锣鼓声声，鞭炮阵阵，新的希望与对祖国美好的祝愿也随之升腾，充满了对未来的期盼与祝福。

New Era [儿童画]
Author: Moni Wu 吴莫妮 2012 (中国)
Instructor: 徐梦婕

A Harmonious and Peaceful Future
世外桃源 [儿童画]
Author: Jaycey Ma 马杰希 2014 (美国)
Instructor: 蔡磊磊
This art piece expresses a happy world where animals, people, and nature live together in peace.

Mother Nature [其他]
Author: Celena Ruan 阮旻月 2013 (美国)

Peonies in My Garden
我家的牡丹花 [油画]
Author: Aria Yan 2013 (美国)
Instructor: Guofu Li
我家的牡丹花已经二十岁了，每年春天美丽绽放，是我家花园里最靓丽的风景。我想留住它最美丽的瞬间，就把它画下来挂在我的房间里。

Book Forest 森林书店 [儿童画]

Author: Anna Xie 解小瑜 2014 (美国)

World Peace 世界和平 [其他]

Author: Sophia Chen 陈芷瑶 2014 (美国)

这是一幅象征着世界和平的彩铅画，白鸽象征着和平，远离战争。

The Call of the Wild 自然的呼唤 [其他]

Author: Vicky Sun 孙嘉晔 2012 (美国)

Instructor: 尹靖雯

We are the World [其他]

Author: Ellie Zhou 周致宁 2012 (美国)

Wandering Panda Family
流浪的熊猫一家 [儿童画]
Author: Leo Wu 吴家乐 2014 (美国)

Wishing for Peace 祈愿和平 [儿童画]
Author: Xinrui Chen 陈心蕊 2013 (中国)
Instructor: 侯心雨

Harmony in Flow [水彩]
Author: Mira Li 李沐瑤 2014 (美国)
Instructor: 甦宁

Nature’s Tapestry 远山如黛 碧水流长 [水彩]

Author: Jianing He 何佳凝 2012 (美国)

远处的山峰高耸入云，白雪皑皑。山脚下，郁郁葱葱的森林覆盖了大地。山上融化的雪水缓缓流出，汇聚成蜿蜒的河流滋润一方土地，野花点缀，芳草萋萋。愿我们的大自然能够永远保持这份原始与壮丽，静谧与和谐。

Peace and Grace with Pears 梨 宁静美满 [素描]

Author: Grace Liu 刘玥霏 2012 (美国)

Instructor: 安娜老师 (阳光画室)

美味多汁的梨，象征着宁静美满的家。

Life on Earth 地球的生命 [儿童画]

Author: Catherine Zhang 张诗涵 2014 (美国)

画面中一个身穿中式服装的女孩闭着眼睛身处在充满生命力的环境，有盛开的花朵，向上生长的植物。女孩触摸着花朵感受绽放的生命力。画中巨大的和平鸽代表着地球的和平。这些所有的美好都是我们居住的地球的生命力。

The Melting Ice 消逝的冰川 [油画]

Author: Louis Wu 吴泽同 2014 (美国)

Instructor: Sal Caldarone

全球变暖，加速冰雪融化，北极熊赖以生存的浮冰正在减少。

Seeds of Hope [儿童画]
Author: Iris Zhou 周致妍 2014 (美国)

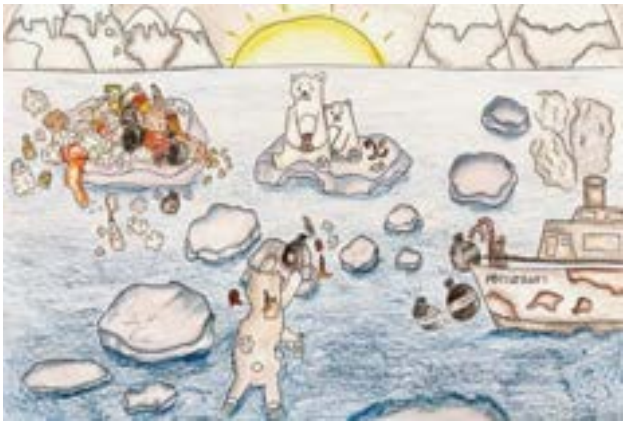

Polar Bear's Crying: Cherish Earth Home [儿童画]
Author: Levana Wen 2012 (美国)
全球气候变暖导致北极熊的家遭到严重破坏，即将面临无家可归，有限的冰川上还漂浮着散发恶臭的垃圾，北极熊站在就快消失的冰块上发出呐喊：珍爱地球，守护家园。

Spring City 春城 [儿童画]
Author: Sophie Wang 王汐瑶 2012 (美国)
Instructor: 傅德霞

Save the Bunny 拯救兔兔 [儿童画]
Author: Emma Zhang 张宇曦 2014 (美国)
Instructor: Boyu Zhang
儿童画：拯救兔兔。小兔子很可爱。

Peace Without Limits 携手同行，守望和平 [水彩]

Author: Cynthia Zheng 郑歆妍 2012 (美国)

愿和平鸽飞遍每个角落带去安宁与希望。愿世界和平之花在地球的每一个角落绽放。

Earth Guardian Elves 地球守护精灵 [儿童画]

Author: Lingwei Ye 叶凌微 2013 (中国)

Instructor: 罗玮

这幅儿童画以世界和平为主题。画面中，女孩双手轻柔地捧着地球，眼神中充满关爱。周围环绕着卫星、星球等太空元素，象征着对宇宙的探索。展现了对和平与环保的美好祈愿。

Autumn Melody 秋风清 [水彩]

Author: Caroline Yu 余安美 2013 (美国)

Instructor: 武薇

The leaves fall to the pond, dancing with the wind, and singing a melody of autumn...

知春 [水彩]

Author: Ivy Wang 王紫懿 2014 (美国)

Instructor: Zhefeng Ma

名字出自王勃“仲春郊外”。两条锦鲤轻盈戏水舞动，撩拨道道涟漪，瞬间交互构成太极图。太极动而生阳，静而生阴，阴阳二气变化而生五行；阴阳五行交感孕育，化生万物。籍此画期待万物和谐共生、求同存异、世界和平！

Aurora over the Forest 极光下的森林 [儿童画]
Author: Chelsea Li 李忆乔 2014 (美国)
这幅画捕捉了神秘而壮丽的极光景象，五彩缤纷的光带在夜空中舞动，与深沉的黑色森林形成了强烈的对比。点点繁星散落在夜空，增添了无限的静谧与梦幻感。作品展现了自然的壮美，唤起人们对地球奇迹的敬畏与珍惜。

Everything Health 万物生 [儿童画]
Author: Xishi Geng 耿溪诗 2012 (中国)
Instructor: 罗玮

All Things are Reborn [水彩]
Author: Shirou Xu 徐诗柔 2012 (中国)
Instructor: 徐梦婕

Rose 玫瑰 [油画]

Author: Aubrey Qi 齐瑞琳 2014 (美国)

Delightful World 愉悦的世界 [水粉]

Author: Jasmine Kong 孔德岚 2014 (美国)

当所有人都爱护这个地球 到处都长满鲜花植物 这将是个美好的世界。

Doodle Delight 涂鸦乐趣 [其他]

Author: Leo Yu 余鑫洋 2012 (美国)

The Beauty of Fall 秋意浓 [油画]

Author: Alice Chen 陈思贤 2013 (美国)

北美的秋天是夕阳和落叶的结合，也成了这画笔下的的一道风景。

Bright 光明 [油画]
Author: Chloe Liang 2013 (美国)
Autumn leaves are bright like our future.

The Same Earth 同一个地球 [儿童画]
Author: Chenxin Ge 葛晨熙 2014 (中国)
Instructor: 侯心雨

Water Blue Sky 水天一碧 [其他]
Author: Katy Li 李霈瑜 2012 (美国)
Instructor: Anna Zhang
Acrylic landscape painting on canvas

Wings of Unity: Birds Honoring the Phoenix for A Peaceful Earth 百鸟朝凤 [水彩]
Author: Xinyue Wang 王歆玥 2014 (美国)
Instructor: Xiaomo Hong
团结之翼: 鸟儿向凤凰致敬，共创和平地球

Protecting Our Home 守护我们的家园 [儿童画]

Author: Pinky Zhang 张灵昕 2013 (美国)

在我的画中我画了一双守护我们地球的手。象征人类需要保护我们的家园；地球也是动物植物生活的家园，我们一同生活，一同守护。

Shallow Marine 浅滩 [儿童画]

Author: Luke Gu 顾臻骁 2014 (美国)

Instructor: Kang Lan

这幅画展示了在夏日炎炎一处浅滩上，螃蟹，海螺和寄居蟹懒懒趴在礁石上，小鱼在海水里游弋，右下角的黄色沙滩上有一只粉色的海星。表明守护好海洋环境也是守卫地球的重要一环。

Hand in Hand 手牵手 [儿童画]

Author: Xin Zheng 郑炘 2013 (中国)

Instructor: 侯心雨

画面中心，不同种族的儿童手拉手围绕地球欢笑。白鸽于空中翱翔，传递和平讯息。画中用缤纷花朵与温暖太阳点缀，展现孩子们心中无国界、充满爱与和谐的理想世界，表达对世界和平的美好祈愿。

Saving the Earth [水彩]

Author: Ryan Zheng 郑嘉彦 2014 (美国)

Protecting the Earth and Animals
保护地球保护动物 [水粉]
Author: Yichen Jiang 江艺辰 2014 (中国)
Instructor: 罗玮

The Windmill [儿童画]
Author: Brenda Fan 2012 (美国)

Dream Bubbles 梦想泡泡 [其他]
Author: Xinyi Sun 孙莘荑 2013 (西班牙)
梦想有时像阳光下的肥皂泡，流光溢彩却易碎。我们在成长过程中会随着年龄和环境而改变自己的梦想，但不变的是永远走在自己的逐梦之路上。梦的本身并不会发光，会发光的是追逐梦想而产生的一个个人生的瞬间。

Blue Garden [水彩]
Author: Claire Lin 2013 (美国)
A girl who lives in the woods smiling at the sunshine shining down at her.

Fire Forest 红色森林 [水彩]
Author: Aiden Lin 林俊豪 2014 (美国)
Instructor: 廖耘
我作这幅画是因为我们要保护大自然，爱护它。不然就会破坏原森林状态！

Pelicans [水彩]
Author: Carrie Zhang 张益慈 2013 (美国)
Instructor: 杨伟涛

Our Only Home 地球-我们唯一的家园 [儿童画]
Author: Owen He 蔡子骏 2014 (美国)
割裂的地球：一边是蓝天绿地，大家都幸福的生活着。另一边环境被严重破坏，人们只能逃离家园。强烈的对比带来的视觉冲击，警示着人们：环境对人类有多么重要！

Earth’s Pain, the Power of Protection
地球之痛，守护之力 [水彩]
Author: Mona Liu 刘默娜 2013 (美国)
地球之痛，守护之力通过四格图生动展现了环境污染对地球的伤害与破坏，提醒我们每个人都应成为地球守护的力量，共同努力，才能为地球带来希望与未来。

Guardian Earth 守护地球 [儿童画]
Author: Zhenyi Zhou 周圳一 2014 (中国)
Instructor: 罗玮

Low Carbon Lifestyle [儿童画]
Author: Linjun Li 李琳俊 2012 (中国)
Instructor: 徐梦婕

Let’s Protect the Earth, Our Home
守护地球， 我们共同的家 [水彩]
Author: Elizabeth Cai 蔡张怡 2012 (美国)
Instructor: Jeff Zhou
去波士顿观鲸。鲸鱼跃出水面一刻，深感地球万物的神奇魅力。人类是地球的统治者， 更应该是地球的守护者。守护地球，从你我做起。

The Dream House 温暖的松弛感小屋 [其他]

Author: Christy Chen 陈钰涵 2013 (美国)

Reshaping the Future 重塑未来 [水彩]

Author: Qingqing Fan 范情晴 2014 (西班牙)

画中展现了被污染的大地与水晶球内清澈的大海形成鲜明对比。那只伸出的手象征着人类守护地球的力量，通过共同努力，重现健康的海洋与生命的繁荣，对和平与美好的未来的展望带给人希冀的力量。

Save the Earth 拯救地球 [儿童画]

Author: Boyan Li 李泊延 2013 (美国)

这幅画以地球为中心，分成两半，左侧展示绿色生机的自然环境，象征着环境保护带来的美好生活；右侧则展现被污染的荒凉景象，预示环境破坏后的恶果。画作用鲜明对比警示人类重视环保，守护地球。

Protecting the Green Earth 守护绿色地球 [儿童画]

Author: Zixin Xu 徐梓芯 2014 (中国)

Instructor: 侯心雨

这幅画展现了环境保护的主题。画面中间是地球的形象，一半是污染后的灰暗色调，另一半是自然清新的绿色色调。左侧有工厂烟囱排放废气，还有被易拉罐和塑料袋困住的海豚；右侧则是绿树和自由自在的鲸鱼。

Natural Flower 自然花 [速写]
Author: Serena Wang (澳大利亚)
Instructor: Ella CHI
欣欣向荣，散发自然之光

Serene Peace 宁静的平和 [水彩]
Author: Yuhan Lam 林雨涵 2013 (美国)
Instructor: 廖耘
一种宁静而梦幻的氛围，柔和的紫色与粉色交织，仿佛是清晨的微光透过薄雾洒下，又像夕阳下的天空渐变，充满温柔与希望。黑色的笔触则为画面增添了一丝神秘感，仿佛是自然的力量隐藏于和谐之中。

A Song of Peace 和平之歌 [儿童画]
Author: Amy Wu 吴睿萱 2014 (美国)
我轻轻地唱起这首和平之歌，愿这优美的音符化作和平的彩虹，照亮世界的每一寸土地。愿爱与和平拥抱全人类，让我们携手并进，相亲相爱，守护好我们赖以生存的地球家园，共筑一个更美好的明天！

Future of Earth 地球的未来 [水粉]
Author: Katheryn Liu 刘楚楚 2013 (美国)
这个作品用了水粉和彩铅两种不同的颜料，描绘了地球两种可能的未来。你会选择什么样的生活环境呢？

DRAFT

Girl in Flowers 花朵中的女孩 [水彩]
Author: Angelina Li 李玥蒙 2013 (美国)
Instructor: 杨伟涛
在花丛中开心跳舞的小女孩

Guardian Fan 守护之扇 [国画]
Author: Dorothy Shang 尚俊佑 (澳大利亚)
Instructor: Ella CHI
精美的团扇绘有传统中国画风格的松树和山峦。运用了典型的水墨与淡彩技法，呈现出宁静雅致的意境。画中的松树坚韧不拔，常被视为生命力和守护的象征，寓意寓意人类应像松树一样，坚定地保护环境、不惧挑战。

Jungle of Wonders 神奇的热带丛林 [儿童画]
Author: Lawrence Liu 刘瀚文 2012 (美国)
Instructor: 朱玲
我所想象的热带雨林，和平又美好，有我弟弟们最喜欢的各种动物。

Environmental Protection Plants 环保植物 [儿童画]
Author: Jason Li 李想 (澳大利亚)
Instructor: Ella CHI
如今，我们排放了过多的温室气体，如二氧化碳、甲烷等等。我画了一幅描绘绿色植物的画。这些植物不仅外观漂亮，而且对环境也非常有益，其中一些益处是它们通过光合作用释放氧气，帮助所有生物呼吸成长。

A World of Peace Made out of Peace

和平，从我做起 [漫画]

Author: Victoria Liu 刘亦馨 2014 (美国)

Princess with Magic 魔法公主 [其他]

Author: Chelsea Zhao 赵晨曦 2014 (美国)

拥有魔法是那个小朋友的梦想。

Re-Tomorrow 新的明天 [儿童画]

Author: Yanchen Wu 吴彦辰 2012 (美国)

保护我们美丽的地球不是一个人，一件事就能完成的。需要很多人，大量的工作和努力。让我们一起共建我们的明天。

The Tree of Choice 选择之树 [其他]

Author: Jingxin Rui 芮璟昕 2014 (美国)

Instructor: Mrs. Sue

四个苹果长在四个树枝上。在每个树枝上，告诉我们一个方法照顾地球。两个好，两个坏。在每个苹果上，画了地球会长什么样如果你做相应树枝上的事。我们必须一起好好照顾地球然后得到好苹果，和一个干净，健康的地球。

Fishing at Sunset 夕阳垂钓 [水彩]

Author: Lucy Zhang 张益涵 2014 (美国)

Spring Journey [儿童画]

Author: Avery Jiang 姜妮妮 2014 (美国)

Instructor: 杨利伟

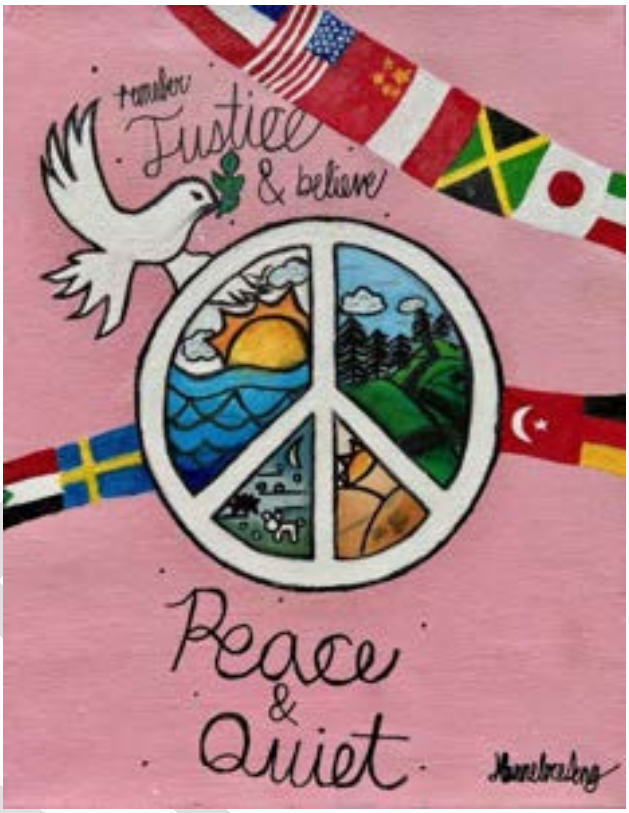

Peace and Quiet [油画]

Author: Hannelore Deng 邓和露 2014 (美国)

Pure Nature 纯净自然 [其他]

Author: William Wang 王志远 2012 (美国)

Protecting the Earth’s Environment [水彩]
Author: Beiyi Chen 2012 (美国)

Kitty and Nature 自然界的猫 [水彩]
Author: Julie Yang 2014 (美国)
Instructor: 廖耘
我画这副画，因为现在空气污染指数越来越严重了，希望画中的猫猫、蝴蝶、植物能够生活这种环境中，希望我们也能像它们一样开开心心、健健康康、无灾无难。希望人人都出一份力保护这地球。

Wings of Nature [儿童画]
Author: Zixuan (Alina) Jiang 2012 (美国)

Penguin in Picture 画中企鹅 [水粉]
Author: Daniel Ren 任思宁 (澳大利亚)
Instructor: Ella CHI
画中企鹅，植物和建筑和谐共存，表达了对自然生态环境和现代化生态完美共处的美好期待。

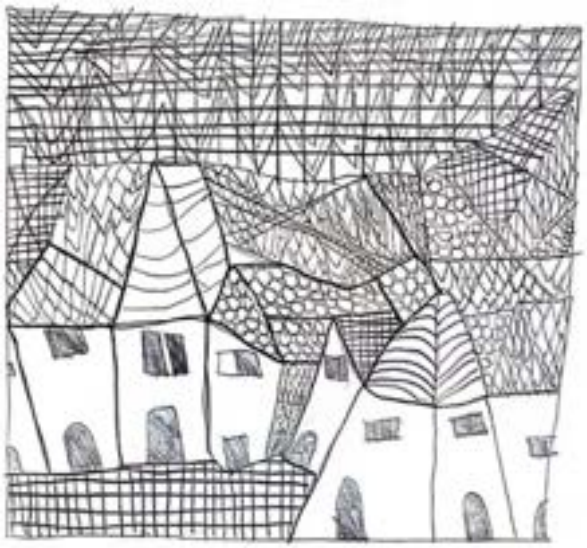

Midnight Town 午夜小镇 [素描]
Author: Alex Chan 陈其翰 2014 (美国)
Instructor: 廖耘
我画的是一幅安全，祥和，宁静的小镇。希望这世界能像这小镇一样美好。不再有战争，让我们来维护这美好的世界。

The Gift of the Ocean [儿童画]
Author: Yixin Wang 王依歆 2012 (中国)
Instructor: 徐梦婕

Radiant Golden Flowers
金光闪闪的一束花 [油画]
Author: Jillyan Shen 沈静远 2013 (美国)
The sunlight catches the flowers and makes them brighter and more vibrant.

Earth - Our Only Home
地球 - 我们唯一的家 [水彩]
Author: Erica Chen 陈星钥 2013 (美国)

Guard Hope 守护希望 [水粉]

Author: Emma Wang 王子墨 (澳大利亚)

Instructor: Ella CHI

这幅画以树叶为主要元素，象征着地球的生命力和自然的美好。通过画笔展现了树叶的多样性与生机，表达对大自然的热爱和珍惜。保护环境是每个人的责任，我们应该像守护家园一样守护绿色，希望未来的地球能一直充满活力。

Spy X Family 好朋友 [其他]

Author: Yuchen Meng 孟语晨 2014 (美国)

Instructor: 廖耘

这幅画以 Spy × Family 为主题，描绘了 Anya 和 Becky 之间的友谊。作者用柔和的色彩和细腻的线条展现了角色的可爱与温暖，同时加入了创意字体设计点明主题，画面充满童真与活力。

Underwater World 海底世界 [国画]

Author: Yichendie Hu 胡懿陈蝶 2012 (中国)

Instructor: 罗玮

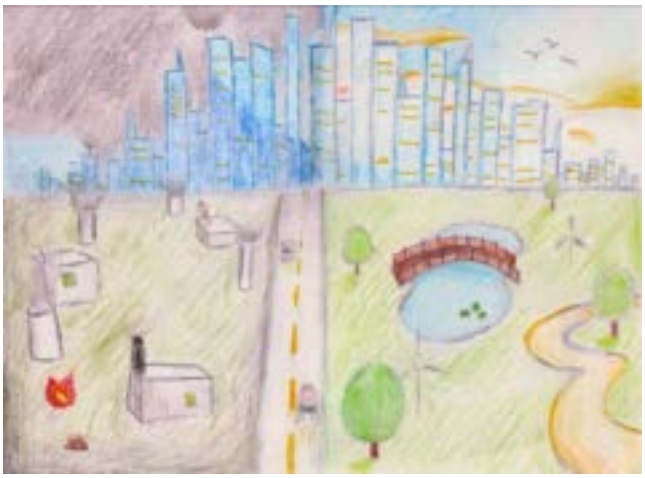

A World With Pollution Vs. A World Without

两种世界：污染与纯净 [其他]

Author: Ella Chen 陈星宇 2012 (美国)

Lonely Planet 寂寞的地球 [其他]

Author: Kaydon Kong 孔德熹 2012 (美国)

这个地球不再有植物阳光一切都变得暗淡无光

Cactus [其他]

Author: Terrence He 何瑜杰 2014 (美国)

Palm Flower 手掌花 [儿童画]

Author: Alison Zeng 曾爱轩 2013 (美国)

两只手掌花盛开，艳丽竖立直冲天。一片丹心凌云势，大展鸿图预丰年。

The Beauty We Have Built

我们创造的美丽 [儿童画]

Author: Alicia Li 李子琳 2014 (美国)

This picture represents the beautiful memorials us humans have built onto the earth.

Harmony of Land and Sea: Protecting Our Earth 海陆共生，守护地球 [儿童画]

Author: Charles Li 李陈奕欢 2015 (美国)

这幅画展现了地球上海洋与陆地生物的多样性与共生关系。画作还描绘了人类活动的区域，传递出人与自然需要和谐共处的理念，提醒人们关注生态平衡，珍惜地球资源，共筑美好未来。

Protect the Earth 守护家园 [漫画]

Author: Cecilia Lin 林钰莹 2015 (美国)

A Dream of Dino Land 梦回侏罗纪 [儿童画]

Author: Abigail Gong 龚奕嘉 2016 (美国)

Instructor: 廖耘

我有个心爱的恐龙玩具。一天晚上我梦到各种各样的恐龙。我一醒，那些恐龙就不见了。唉，恐龙已经灭绝了。我在书里读到许多动物也灭绝了。我们要保护动物，不要让它们再消失了。我们就不用只能在梦里跟它们玩了。

Protect Water Resources, Protect the Earth 节约用水，保护地球 [油画]

Author: Joanna Yan 颜雨晴 2015 (美国)

水是我们的生命之源，节约用水，保护地球，从你我做起！

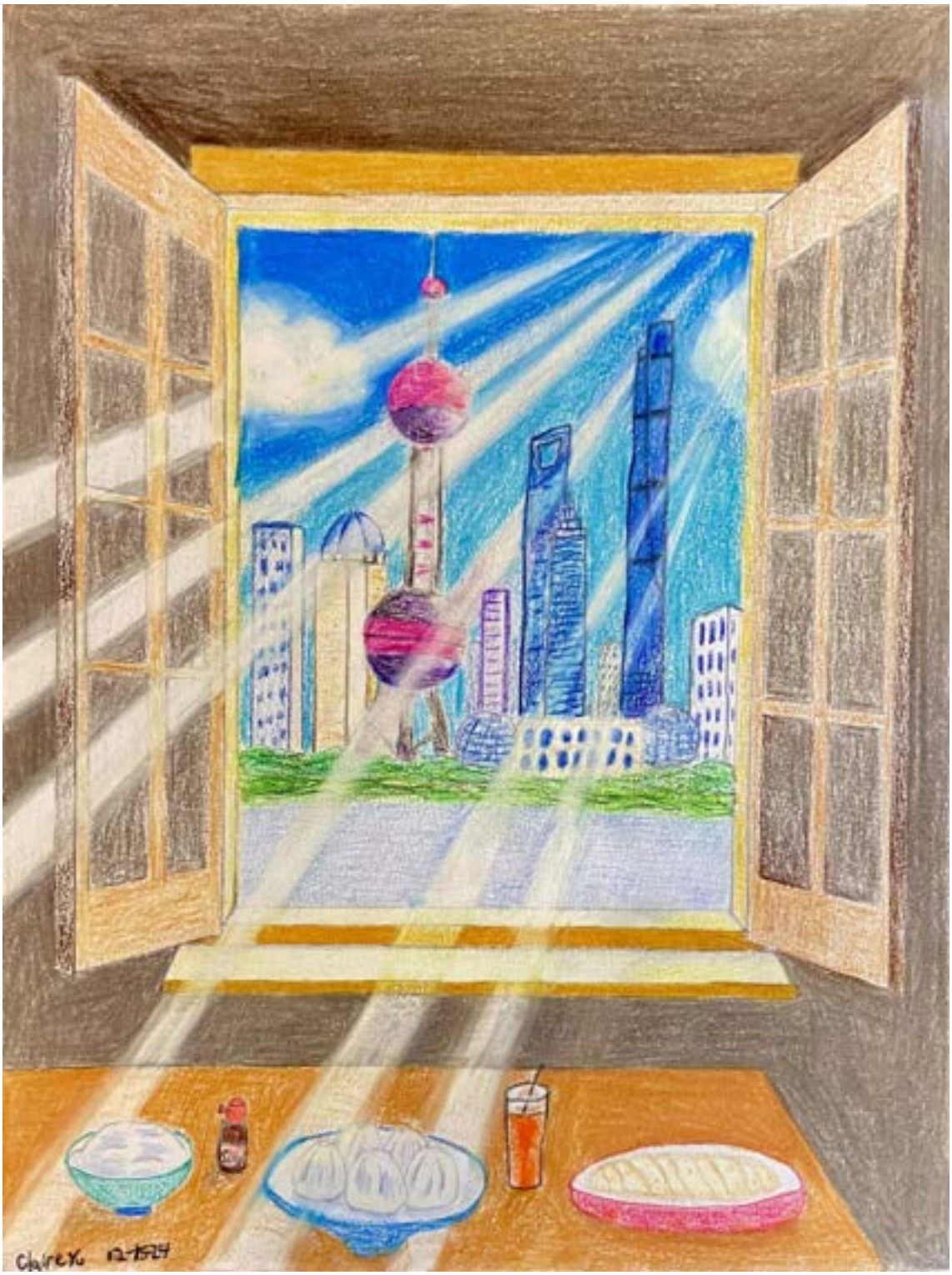

Shanghai Impression 融光交窗映、遥望浦江情 [儿童画]

Author: Claire Yu 余沛萱 2015 (美国)

Instructor: Wu Shu

通过上海外滩和美食传递对上海的美好记忆。几束柔和的光线穿过窗户洒入室内，带来温暖和希望。

Future Homeland 未来家园 [儿童画]

Author: Alexander Fang 方正 2016 (美国)

Instructor: 林娜

科技不断发展的未来，我们的家园将会拓展到外太空。围绕着巨型空间站，漂浮着的是新型住宅、购物中心和餐馆。

Polluted Mother Earth 污染·哭泣的地球母亲 [水粉]

Author: Emma Shi 石悦怿 2015 (美国)

地球正在遭受严重的污染，人类制造的垃圾会产生温室气体、导致气候变暖，工厂的废气、战争的炮火、森林的燃烧带来空气污染，废水排污、不可降解塑料的丢弃在污染我们的海洋、残害海洋生物……为此，我画了这幅画。

Earth’s Fate in Our Hands [儿童画]
Author: Katherine Han 韩文琪
2016 (美国)
Instructor: Anna Zhang
这幅画以“未来掌握在我们手中”为主题，展示了人类对地球的责任。双手托起的地球，一半是污染的世界，乌烟瘴气、河流污染；另一半是美丽的地球，环境清新、生态和谐。通过对比，呼吁共同保护环境，创造更美好的未来。

The Earth’s Forest 地球的森林 [其他]
Author: Constanze Chan 陈毓岚
2015 (美国)
Instructor: 廖耘
我们的地球孕育着无数的生命，可是人类却只顾自己的利益而使它受到破坏。没有美丽的花草树木和洁净的海洋，地球就像变得只有黑与白……大家一起来保护环境，让地球重现它的光芒吧！

Protecting the Great Green Wall
守护绿色长城 [儿童画]
Author: Evangeline Bu 步沐菡 2016 (美国)
守护绿色长城，保护绿色地球，人人有责。

Whisper of the World [儿童画]
Author: Iris Liu 2016 (美国)

The Peace Planet 和平家园，美好明天 [水彩]
Author: Allen Wang 王翌杨 2015 (美国)
Instructor: 陈敏敏
让我们携手保护我们的地球，共建美好家园。

Color of Christmas
缤纷圣诞夜 [儿童画]
Author: Grace Sun
孙艺萌 2016 (美国)
Instructor: 左萍
门口欢迎字温馨，
火炉圣诞卡缤纷。
平安喜乐盈满室，
祥和安宁友爱深。

Guardians of the Night Wings 守护夜之翼 [儿童画]

Author: Dena Wang 王美琳 2016 (美国)

Instructor: 廖耘

猫头鹰是一位拥有独特魅力的大森林守护者，让我们携手守护它，共同保护这片珍贵的自然家园吧！

Starry Eden 星际桃源 [素描]

Author: Yiming Ai 艾亦名 2015 (美国)

这幅画描绘了一个世外桃源般的太空景象，宁静的星球上生长着奇异的树木，蜿蜒的月牙环抱着一座小屋，远离尘世喧嚣，星空闪烁着宁静的光辉。画面营造出和谐、安宁的氛围，象征着人们对美好世界与宇宙和平的向往。

The Home of Forest 森林之家 [儿童画]
Author: Eling Tai 戴悦龄 2015 (美国)
Instructor: 傅德霞
森林是动物们的家园，清晨充满欢声笑语，夜晚洋溢温暖与安宁。它们彼此依靠，和睦相处，在四季更替中享受自然的恩赐，共同守护这片美好的绿洲。

The Voice of Earth [儿童画]
Author: Gloria Wen 2015 (美国)
地球的心声：守护地球家园，建设和平未来。

Bountiful Fruit 硕果 [水彩]
Author: Faith Yang 杨黄可心 2015 (美国)
Instructor: 杨老师
果园的美丽离不开我们的每一份用心的呵护，每一个善意的举动，都会为果园增添生机。让我们行动起来，让它不仅是硕果累累的希望之地，更是我们共同守护的绿色家园！

Vibrant Life 五彩缤纷的生命 [水粉]
Author: Hannah Li 李昱颖 2016 (美国)
Instructor: 左萍
花和鱼共同生活，相互依存。保护地球，让生命和谐共存，为未来创造五彩缤纷的环境。

Flowers Fairy 花仙子 [其他]
Author: Karina Zeng 曾雅熙 2015 (美国)
Instructor: 杨绍良
花仙子无时无刻保护着大自然。她是一个充满魔力与梦幻的存在，她身穿着轻盈的花瓣长裙，仿佛是从花海中走来。她的眼眸，犹如璀璨的星辰，闪烁着对大自然的热爱与敬畏。让我们跟随她的脚步，感受大自然的美妙与神奇。

Go Green Save the Earth
绿色环保拯救地球！ [水彩]
Author: Austin Yanosy 严皓臣 2015 (美国)
Instructor: 玲子老师
Reduce reuse recycle go green make a better plan for the Earth future!

Our Home 我们居住的家园 [儿童画]
Author: Charles Zhang 张楷瑞 2015 (美国)
画中一个大地球以中间为分界线，右边是小动物的家园有蓝天白云绿树以及热爱生活的小动物们。左边是我们人类生活的城市人类建造了高楼大厦汽车工厂排放的污气及乱丢垃圾到大海。我们应该一起保护我们的地球家园。

Peace on Earth 世界和平 [儿童画]
Author: Anna Li 李安娜 2015 (美国)
Instructor: 李老师
盼望中国和美国和平共处，共同推进世界和平发展。

The Deer and the Forest 鹿与森林 [儿童画]
Author: Anna Ji 吉安娜 2016 (美国)
Instructor: 廖耘
在一片森林里生活着小鹿一家，他们用各自的魔法保护着森林里的一切，让森林充满绚丽的色彩。我们也要像他们一样，用自己的力量去爱护环境，让森林和小动物们一直快乐地生活。这样，我们的世界才会像画里一样美丽！

Protecting the Earth's Ecology [儿童画]
Author: Joyce Zheng 郑雨昕 2015 (美国)

Our Planet 蔚蓝星球 [儿童画]
Author: Shuo Zhang 张硕 2015 (南非)
和谐共生，守护蔚蓝星球

Tranquil 谧 [水彩]
Author: Alyssa Wang 王紫璇 2016 (美国)
Instructor: Zhefeng Ma
这是属于每个人自己的视角，仰望深邃无垠的夜空，充满对未知时空的渴望，也充满对宁静归属的向往。时间似乎在这里凝结，亦在这里无限延展……

Owl 猫头鹰 [国画]

Author: Yangyun Alba Xu Gu 徐顾旸蕴
2015 (西班牙)

这幅猫头鹰的国画作品，以其机敏的神态和灵动的笔触展现了自然生灵的魅力。猫头鹰作为森林的守护者，象征智慧与平衡，提醒我们珍爱自然，守护生态的和谐。

Dove of Peace 和平之翼 [其他]

Author: Ada Didonato 杜沛珊 2015 (美国)

Instructor: 傅德霞

Girl Under the Cherry Tree 樱花树下的女孩 [水彩]

Author: Elizabeth Li 李懋恩 2016 (美国)

Instructor: 杨伟涛

在樱花树下感受春天的女孩

Childhood Dream in Bloom
花下童梦--和平世界 [水彩]
Author: Jolin Yi Lin Chen 陈仪琳 2015 (美国)
Instructor: 杨老师
孩子眼里的世界是鸟语花香的和平世界，没有硝烟和战火，只有无忧无虑的快乐童真。

20 Years Later 20 年之后 [儿童画]
Author: Caroline Gao 高亦扬 2015 (美国)
Instructor: 甦凝
二十年之后描绘了一个未来的世界：城市被高科技圆球保护，五彩缤纷的建筑象征多样性与活力，飞船穿梭宇宙，探索无限可能。和平鸽在星空中飞翔，表达对未来和平与希望的向往。

Colorful Beijing 多彩的北京 [儿童画]
Author: Kelly Bian 卞婉莹 2016 (美国)
让我们一起坐上高铁，游览多彩的北京！

The Magical Rainbow Flower [儿童画]
Author: Daniel Yang 杨嘉良 2016 (美国)
Instructor: 廖耘
Nobody knows where the rainbow flower came from, but it is a great accomplishment of mother nature!

Shark’s Paradise: Protect Our Ocean
畅游大海 [儿童画]
Author: George Xu 徐新派 2016 (美国)
Instructor: 傅德霞
守护蓝色家园，让海洋霸主畅游！

Hooting Night Sky 夜空啸叫 [儿童画]

Author: Joyce Wang 王乐天 2016 (美国)

Instructor: 廖耘

猫头鹰在夜空中月光下啸叫。

Me and My Cats 我和我的猫咪们 [儿童画]

Author: Leilani Leung 梁海月 2016 (美国)

我喜欢小动物，更喜欢可爱的猫咪，我家养了两只猫咪，我们每天一起玩，我爱它们，它们也爱我，它们是全世界最开心的猫咪，也希望全世界的猫咪都能像它们一样开心快乐！

Protect the Environment

保护环境 [儿童画]

Author: Feifei Gao 高霏菲 2016 (南非)

保护环境，人人有责

The Most Beautiful Home 最美的家园 [儿童画]
Author: Zoe Mailhe Wang 2015 (美国)
Instructor: Yun Li
这是我心中最美的家园。宇宙中独一无二，生机勃勃的星球！

The Joy of Harvest 收穫的快樂 [水彩]
Author: Lan Wen 溫嵐 2016 (美国)
Instructor: Weitao Yang

Dream Park in the Spring
春天的公园 [其他]
Author: Avery Jiao 焦晨溪 2016 (美国)

World Peace 世界和平 [儿童画]
Author: Cathy Chen 段晓萱 2015 (美国)
希望世界和平 大家手拉手团结在一起。

Take a little walk 小路走走 [水粉]
Author: Nora Zhang 张疏尘 2016 (美国)
Instructor: 杨伟涛

Hands of Life 生命之手 [儿童画]
Author: Rosaline Wang 王慕禹 2016 (美国)
Instructor: Billie Marie Aber
Human hands now hold the faith of the earth, so we need to take good care of it.

Recycling Factory 垃圾回收工厂 [儿童画]
Author: Nathan Lu 路浩辰 2015 (美国)
Instructor: Angela Liang
机器人，植物和小鱼一起把垃圾变成肥料和能量，让地球环境越来越好。

Caring for the Earth 关爱地球 [儿童画]
Author: Senyu Wang 王森禹 2016 (美国)
这幅画展现人与自然和谐共生的愿景。 孩子手捧地球，象征环保重要性。画中有熊猫、树木、风车，以及清理水中垃圾的潜艇，表达对生态和资源的保护。 呼吁科技与环保结合，共同守护地球家园。

Where the Heart Belongs 心之归处-家 [水彩]
Author: Frank C Hen 陈嘉谈 2015 (美国)
Instructor: 姜老师

The Smiling Earth 微笑的地球 [儿童画]
Author: Yaming Wang 王雅茗 2016 (美国)
Instructor: Sunshine Studio - Anna Zhang
这幅作品以地球为中心，展现人与自然和谐共生的愿望。拟人化的地球露出笑容，周围环绕绿植、动物、海洋与城市，象征我们对可持续发展与和平未来的追求，传达保护环境、珍爱地球的主题。

Pokémon Save the Earth
神奇宝贝拯救地球 [儿童画]
Author: Kingsley Ye 叶梓轩 2016 (美国)
Instructor: 左萍

Homeland of Pandas 熊猫家园 [水彩]
Author: Ariella Wei 韦若清 2015 (美国)
蔚蓝的星球上并不是总是宁静 总有喧闹嘈杂冲突战争
让我们携手一起 为家园祈祷 为熊猫守护 和平的信念，
未来的希冀。 我们共同的愿望！

Home Galaxy 家园星系 [水粉]
Author: Jayce Luo 罗远喆 2016 (美国)
我们的家园我们的星系

Emilyn’s Springfield 艾米丽的春城 [儿童画]
Author: Emma Ault 李长歌 2016 (美国)
Instructor: 廖耘
艾米丽带着她的小猫穿过一片绿荫。她看到远方一个彩虹的房子和高高的大树。不知道房子里面住着什么样的人。

Little Miss Sunshine 陽光小美女 [水彩]
Author: Xiao Wen 溫驍 2016 (美国)
Instructor: Weitao Yang

Peace of Life 岁月静好 [素描]
Author: Alicia Tan 谭江雪 2016 (美国)
Instructor: 一羊

One World [儿童画]
Author: Eric Song 宋阳阳 2015 (美国)
Instructor: Anna Zhang

Freedom 自由 [水粉]

Author: Olivia Li 李祎宸 2016 (美国)

Instructor: 苏宁

自由描绘了海豚在夕阳下自由自在地游泳。画面温暖的金色阳光洒在波光粼粼的海面上，象征着自然的美好与生命的活力。作品表达了孩子对自由与环保的渴望。海豚作为海洋生物的代表，提醒我们珍惜和保护自然。

Riverside Village 河边的村庄 [素描]

Author: Derek Wang 王斯林 2015 (美国)

Wonders of Peaceful World

神奇的和平世界 [水彩]

Author: Vincent Liu 刘瀚岳 2016 (美国)

Instructor: 朱玲

我觉得从太空看到和平又美丽的地球的样子。

Love Our City, Love Our Earth!

热爱地球，热爱家园！ [儿童画]

Author: Laura Kang 康砚阁 2016 (美国)

A Glimpse into the Past
让我们留住美好 [儿童画]
Author: Alexandra Men 门艺洋 2015 (美国)

Mr. Squirrel 松鼠先生 [水粉]
Author: Eddie Sun 2016 (美国)
Instructor: Shirley Li
他的春天， 很简单，绿色的树林和蓝色的天空。当然， 还有好吃的松果。

Hands on Cards [儿童画]
Author: Zoey Zeng 曾怡 2015 (美国)
Instructor: 廖耘
小人组成的大手，制作一副一副明信片，通过明信片将和平和自然的美好传递到世界各地。

Fish Lantern Festival 鱼灯节 [儿童画]
Author: Zelene Tang 唐子乔 2016 (美国)
Instructor: 廖耘
渔灯节是山东省沿海渔民特有的一个传统民俗节日，是从传统的元宵节中分化出来的一个专属渔民的节日

The Choice 抉择 [水彩]
Author: Huimeng Chen 陈慧萌 2015 (西班牙)
一条拉链从中间缓的方式分隔了两种截然不同的海洋场景。一边是纯净的海洋里各种生物在畅游；而另一边却是满目疮痍，海洋的未来会如何，抉择在我们手里。小作者希望通过画作呼吁人们共同努力守护海洋环境。

Protect the Earth [儿童画]
Author: Rosie Chen 2016 (美国)

Beautiful Homeland, I Am Here to Protect!
美丽的家园，我来守护！ [水彩]
Author: Richard Han 韩赫羽 2015 (美国)
Instructor: 杨伟涛
蓝天白云、绿草如茵，心情舒畅的小白兔和小伙伴们自由快乐的玩耍……好美的地球家园，我们一起来守护她！

The Town 小鎮 [其他]
Author: Alvin Ng 吴梓轩 2016 (美国)

Caterpillars and Humans [儿童画]
Author: Briland Gauci 智光 (澳大利亚)
Instructor: Ella CHI
孩子们在照看花园，一只毛毛虫来了，长大了。不幸的是，有些人真的很害怕，会伤害小生命。不管怎么样，我们都要保护我们的环境。

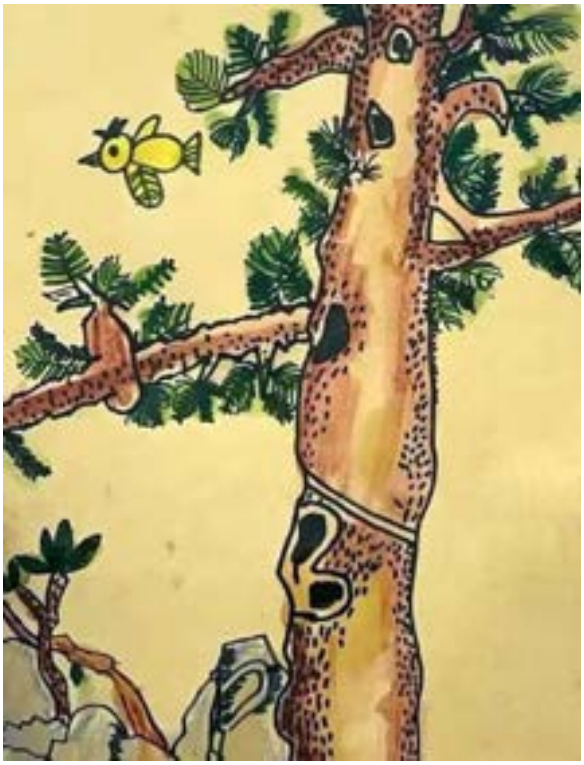

The Tree of Life 生命之树 [速写]
Author: Chris Chen (澳大利亚)
Instructor: Ella CHI
我们的地球家园，小鸟的栖息地

Panda Is Happy to Drink Bubble Tea [儿童画]
Author: Kaitlyn Chen 陈凯琳 2016 (美国)

The Circle of United Protection
团结的守护之环 [儿童画]
Author: Hyden Zhang 张子晗 2015 (美国)
作品以“守护地球家园，共筑和平未来”为主题，描绘了被世界各国国旗环绕守护我们共同的家园--地球。每面国旗与地球紧密相连，象征各国团结一致，共同守护地球的美好愿景。

Good Vs. Bad Earth 好与坏的地球 [儿童画]
Author: Sophie Kong 孔德霏 2016 (美国)
人们如果垃圾分类 不乱扔垃圾好好保护这个世界 这个世界一切都会和平舒适的存在 然而如果乱扔垃圾这个地球就变得非常糟糕。

Our Earth - Balance of Water and Fire
水与火的地球 [儿童画]
Author: Allie Liu 刘一沄 2016 (美国)
在作者眼里，地球是一个包含了水与火（熔岩）的天使，水与火保持着微妙的平衡，养育着地球上各种各样的植物（水草）与动物（飞鸟）。

Water Lily 荷香 [儿童画]

Author: Melissa Zheng 郑思薇 2016 (美国)

和风送香气， 灼灼素红碧。

Greening 绿色植物 [儿童画]

Author: Emma Zhou 周雅舒 (澳大利亚)

Instructor: Ella CHI

今天，砍伐树木的人太多了，这影响了我们学习和玩耍的生态系统。甚至可以增加畜共患疾病传播给人类的风险。我们应该更加尊重地球，努力寻找一种更可持续的方法来获取我们所需的资源。让我们一起阻止砍伐森林。

World of Peace 和平世界 [水彩]

Author: Thales Liu 刘瀚仁 2016 (美国)

Instructor: 朱玲

我想象的快乐又和平世界的样子，各种各样的动物植物，星星们和我们在一起。

We Protect Earth 我们一起保卫地球 [儿童画]

Author: Carson Ye 叶凯森 2015 (美国)

Instructor: 李老师

我们一起保卫地球。 绿色环保。 不乱丢垃圾，回收瓶子。不浪费水，不浪费电。

变异小怪物 [儿童画]

Author: Winston Liu 刘夏轩 2015 (美国)

请别让变异小怪物占领地球！

A Grateful Heart 感恩的心 [儿童画]

Author: Eleen Huang 黄伊琳 2015 (美国)

以一颗感恩的心开始每一天。

The Great Artifact That Survived

埃及金字塔 [其他]

Author: Sandy Ji 姬媛 2015 (美国)

Instructor: 姬媛

The great artifact that survived，Egypt triangle towers.

Harmony with Nature 和谐自然 [儿童画]

Author: Katherine Wang 王智慧 2015 (美国)

Skeleton out of the Pumpkin

南瓜中窜出的小骷髅 [儿童画]

Author: Isabella Feng 冯梦圆 2016 (美国)

Instructor: Hongmin Gui

皎洁月光下，一只骷髅从南瓜深处翻身而出，吓得南瓜灯四处乱瞪。墓碑边的幽灵抱头尖叫，仿佛在问：“这家伙怎么又回来了？”骷髅扬起手臂，誓要在这奇异之夜搅个天翻地覆。

Save Our Earth [国画]

Author: Madison Irwin Lee Jia Yen 2016 (美国)

Instructor: Chunyu Geng

Nature’s Harmony [其他]

Author: Ella Zhai 2016 (美国)

Instructor: Ping Zuo

Nature’s Harmony

No Pressure 毫无压力 [水粉]

Author: Joyce Yu 俞禧乐 2016 (美国)

Grace and Fortune 福气满满 [其他]

Author: Meihuan Chen 陈美欢 2016 (美国)

Instructor: 左萍

我的这幅剪纸作品是福气满满。中间有一个大大的福字。福代表着好运和幸福。如果把福字倒着贴在门上，那么福气就要到来了！

Heal the Earth 治愈地球 [儿童画]

Author: Yunzhi Wu 吴允之 2015 (美国)

为了保护地球，我们可以从很多小事开始做起，比如回收垃圾，多使用绿色能源等等。让我们一起努力治愈地球！

The Start of Another Peaceful Day [儿童画]

Author: Juliana Wang 琳琳 2016 (美国)

Bearing the World 北冥有鱼 [儿童画]

Author: Eon Du 杜一昂 2017 (美国)

Instructor: 傅德霞

北冥有鱼，其名为鲲。鲲之大，不知其几千里也。世界上好几个古老民族的神话中都有鲸鱼承载世界的传说，象征我们和海洋之间共生、共栖、共荣的关系。

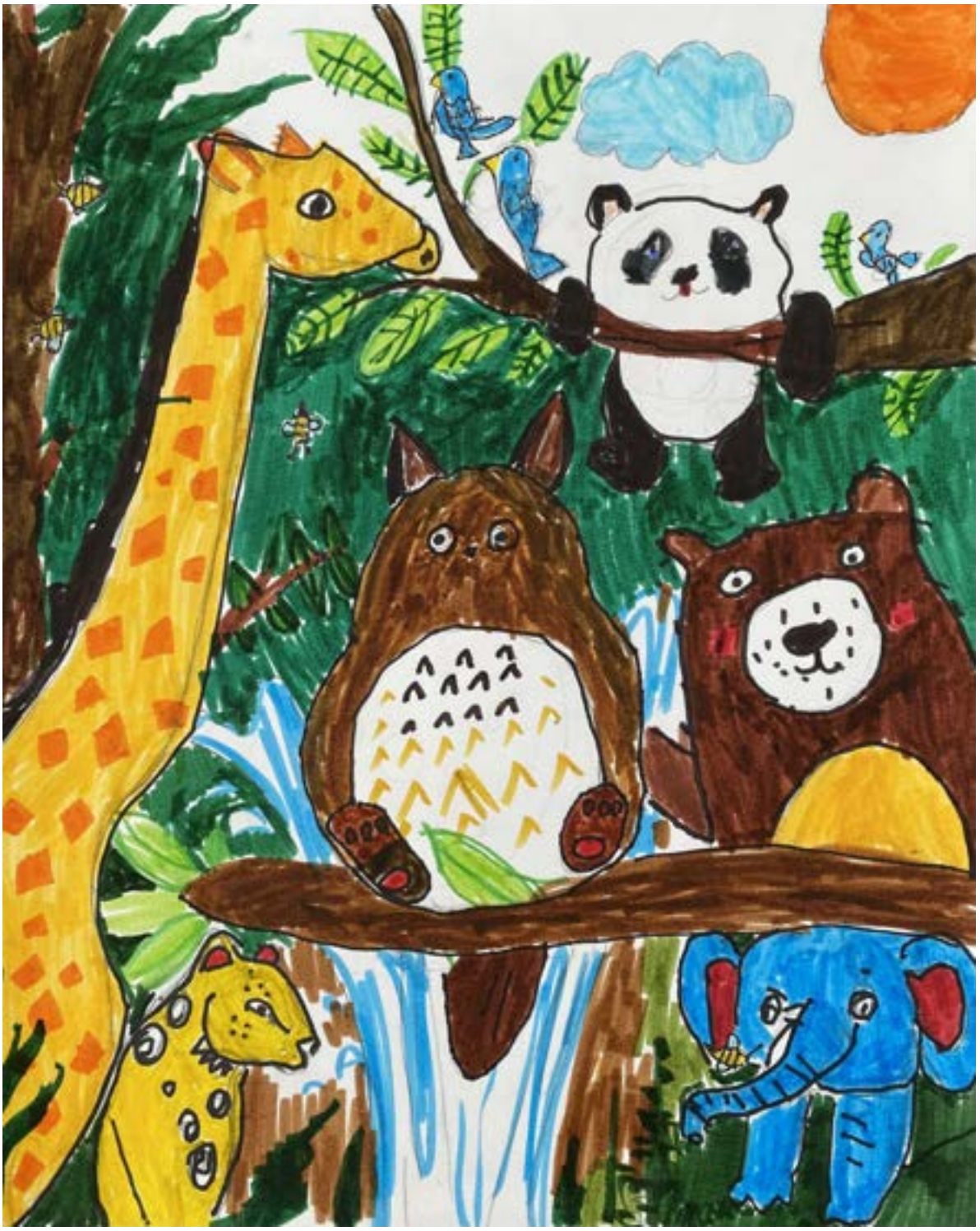

Home for Animals 动物之家 [水彩]

Author: Celine Tai 戴婕龄 2018 (美国)

Instructor: 傅德霞

Calabash Brothers: Preserve Our Environment 葫芦联盟：守护生态家园 [儿童画]

Author: Changsheng Nie 聂昶晟 2018 (美国)

Instructor: Tiantian Li

在全球面临环境污染和生态危机时，动画片中的葫芦兄弟也来帮忙。二娃（橙）凭借千里眼顺风耳精准洞察生态问题；五娃（蓝）喷水滋润大地；七娃（紫）用神奇宝葫芦吸入有害垃圾。保护环境需要大家万众一心和团结合作！

Raining in Mushroom Kingdom 蘑菇王国的雨季 [儿童画]

Author: Cheryl Li 李陈奕灵 2018 (美国)

画作描绘了一个充满梦幻的蘑菇王国，雨滴洒落在五彩斑斓的蘑菇森林中，小兔子们在雨中欢快嬉戏，洋溢着生机与活力。漂浮的彩虹伞和云朵增添了神秘与奇幻气息，传达了对自然的热爱与守护，唤起人们对绿色家园的珍惜。

The Connection of Life 海底握手 [儿童画]

Author: Albert Xie 解灵通 2017 (美国)

Hunting 滑翔而过的飞鸟 [儿童画]
Author: Anna Li 李安娜 2018 (美国)
Instructor: 李雪蓓 (Shirley Li)
Drawing of Harlequin ducks

War and Peace 战争与和平 [水粉]
Author: Sven Mao 毛思问 2018 (美国)
战争摧毁我们美丽的家园，带来生灵涂炭，我们要努力拥抱和平。同一个地球，同一个家园。

The Colorful Pledge to Protect Our Planet 守护地球的五彩之约 [儿童画]

Author: Brianna Miao 苗予恩 2018 (美国)

Instructor: 廖耘

叶儿是翠绿的， 花儿是绯红的，地球是蔚蓝的， 世界是五彩缤纷的。 我们从四方汇聚， 赴一场智慧盛宴， 共同探讨环保的未来之路。 用知识点亮未来， 以远见守护家园。 有你，有我，更有大家携手同行！

Our Planet, Our Home

地球，我们共同的家园 [水彩]

Author: April Hollingsworth 吴思柔 2017 (美国)

Instructor: 闫妍

地球是我们赖以生存的共同的家园，我们一起来保护守护她。

Cleaner Oceans, Better Homes for All 大海更清洁，家园更美好 [儿童画]
Author: Adalyn Li
李馨元 2017 (美国)
大海里面漂浮着塑料水瓶，塑料袋等等各种可回收垃圾。大章鱼，小鱼，海鸟都来帮忙一起清理这些可回收垃圾啦。小朋友们也在沙滩上一起帮忙。大家共同维护美好的海洋家园。

Harmoniously Blended & United, A Beautiful World.
万象交融，和谐如一，美丽家园 [水彩]
Author: Sofia Vu 武玒颖 2017 (美国)
Instructor: 傅德霞
一幅自然与人类和谐共生的美丽景象：四季如画，花草树木、动物、人类自由自在地生活在同一个地球上。大海清澈，鱼儿嬉戏，每一片叶子、每一朵花、每一只飞鸟、每一个动物，都在各自的轨迹上演绎着生命的舞蹈。

The Penguin Family 企鹅一家 [儿童画]
Author: Ellie Sun 孙子晰 2017 (美国)
天蓝蓝，海蓝蓝，幸福的企鹅一家开始了快乐的一天。你躺着做白日梦，我踩梯溜冰下海捞鱼，你来桶爆米花，我来根冰激凌，美好的生活真呀真开心……

Mom and Me 妈妈和我 [素描]
Author: Emma Wang
王一凡 2017 (美国)
我住在海边，我很喜欢海滩上的寄居蟹，它们背着各种各样的海螺，看起来很有趣。我也在海滩上看见很多垃圾。我在新闻上看到有背着瓶盖的寄居蟹，就感到很难过。我希望大家都能保护环境，让小寄居蟹都能找到漂亮的海螺。

The Peaceful Owl 安静的猫头鹰 [其他]
Author: Evelyn Wei 魏桉苒 2017 (美国)
Instructor: 廖耘
我喜欢猫头鹰，猫头鹰特别聪明， 他们长的毛茸茸的感觉，非常可爱，他们和别的动物不一样，晚上不需要睡觉，他晚上趁着老鼠等睡觉的时候，捕捉他们， 很特别很聪明。

Sunset Swing in the Park
夕阳下的秋千 [油画]
Author: Ruofei Xu 徐偌菲 2017 (美国)
Instructor: 傅德霞
夕阳西下，到了回家的时候。小女孩还要在公园最后荡三分钟秋千，再享受三分钟大自然带来的平和。太阳，大树，草坪，简单而美好的家园。

Harmony on Earth
和谐的地球 [儿童画]
Author: Kaitlyn Li 李思羽 2018 (美国)

A Peaceful World 和平世界 [儿童画]
Author: Abygail Zhang
张一畅 2018 (美国)
Instructor: 左萍
This is the beautiful wish of a 6-year-old that one day ALL the kids can live in a peaceful world!

Green Angel 绿色守护天使 [儿童画]
Author: Hannah Y. Zhang
张涵娜 2018 (美国)
Instructor: 张晓琳
Hannah 把自己化身小天使守护绿色地球，拥抱蓝色地球和大自然! 画面中有太阳，海洋，森林，天空，白云，飞鸟，共同构成生意盎然的世界！ 五彩缤纷的世界是 Hannah 的最爱，保护地球就是保护人类的未来

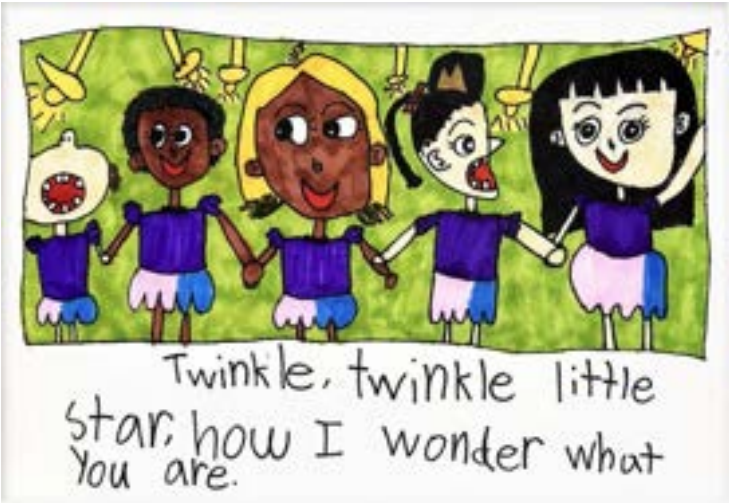

Children’s Chorus 儿童合唱团 [儿童画]
Author: Emmy Jia 贾格睿 2018 (美国)
Instructor: Wenxiu

Love Our Earth 爱护我们的家园 [儿童画]
Author: Alyssa Yu 俞夏冉 2018 (美国)
Instructor: 傅德霞

A Colorful Dream in the Blue World
蓝色世界的彩色梦想 [儿童画]
Author: Chelsey Li 李晴闲 2018 (美国)
Instructor: 玲子
象征和平的鲸鱼载着纯真的孩子，在蓝色天空中穿越彩虹，自由遨游，与童话般的梦想城堡交相辉映，勾勒出一个融合自然与幻想的美丽世界。作品传递了人类对地球家园的深切守护之情，寄托了对和平与美好未来的无限向往。

Only One Earth
共同拥有一个家园 [儿童画]
Author: Amelia Men 门艺沄 2018 (美国)

Solar System 太阳系 [儿童画]
Author: Benjamin Yang
杨照康 2017 (美国)
在浩瀚的宇宙中，我们只有一个地球。
让我们一起保护它！

A Greener Earth 绿色的未来 [儿童画]
Author: Lindsey Zhou 周聆溪 2017 (美国)
Instructor: Ms. Anna from
Sunshine Studio
环境污染使得我们的地球在痛苦中挣扎，人们无法自由的呼吸，绿色消失殆尽。让我们携手保护地球，还给未来一个绿色的明天！

The Peaceful Magical Fliers
和平的奇幻飞人 [儿童画]
Author: Yuhao Lam 林宇浩 2017 (美国)
Instructor: 廖耘
地球不停的进化，可能会担任出无数不一样的"人"，但是他们都会快快乐乐的在地球生活。

The Magical Earth 奇幻地球 [儿童画]
Author: Nina Didonato 2018 (美国)
Instructor: 傅德霞

Lazy River [儿童画]
Author: Emma Li 2017 (美国)

Earth, My Home 地球，我的家 [其他]
Author: Miles Ou 欧书航 2017 (美国)
我的家在地球上，地球是我们的共同家园。画中的地球是座房子，孩子们用爱与行动守护它，种植绿色，呵护生命。屋顶上的彩虹和太阳象征着希望与美好的未来。我们每个人都是地球的主人，一起创造一个美好的家园。

Guardians of the Earth [儿童画]
Author: Luna Yu 余悦 2018 (美国)

Lucas To the Rescue Lucas
保护地球大作战 [儿童画]
Author: Lucas Li 李岸融 2017 (美国)
Instructor: Ms. Apple
在美丽的地球星球上，易拉罐、快递盒、废纸等等生活垃圾越来越多，不断污染着人类的生活环境，也让许多可爱的小动物们濒临灭绝。于是，搞笑而又强大的外星小伙伴们乘坐着飞碟和火箭，也加入了拯救地球的大行动中...

The Scenery Outside the Window

窗外的风景 [儿童画]

Author: Rosaleen Yao 姚静嘉 2017 (美国)

Instructor: 廖耘

我梦想的花园充满绚丽多彩的颜色，鸟语花香，但是因为环境的污染，花园中可能有些花朵无法开出美丽的颜色，我们要一起守护地球，守护环境，呵护娇嫩的花朵健康的成长。

Bird 鸟 [儿童画]

Author: Nolan Sorensen 刘松睿 2017 (美国)

Instructor: Yong Zhou

Graceful Wings, Guardian of Life

翩若彩翼，守护生命 [儿童画]

Author: Angela Wang 王佳琳 2018 (美国)

Instructor: 廖耘

愿蝴蝶永远在绚丽的花园中翩翩起舞，让我们携手守护它们的家园，共同守望这片自然的诗意与美好！

Harvest Season 丰收季节 [水彩]
Author: Leo Pecca 2017 (美国)
Instructor: 左萍
我妈妈在春天空余时间开了一块小田地，撒下了籽，夏天那里成了一片绿荫，非常美丽，秋天那些果实成熟后妈妈把它们都摘了下来，看到这些果实我们都很开心，我们感到生活很幸福！

Puppy Coco [儿童画]
Author: Sofia Su 苏菲 2018 (美国)
Instructor: Shirley Li
Drawing of Sofia’s puppy Coco, as well as his bowl and bed, using colored pencils.

Keeping Our Earth Green
爱环保.保卫我们的地球 [儿童画]
Author: Wesley Ye 叶梓淳 2017 (美国)
Instructor: 左萍

Am A Happy Earth [儿童画]
Author: Autumn Liu 刘秋远 2018 (美国)

Little Penguin 小企鹅 [儿童画]
Author: Andrew Yang 杨照安 2017 (美国)
如果我们不保护好环境，可爱的小企鹅就没有家啦。
地球是我们和动物共同的家园，让我们一起爱护它。

Cleaner Earth, Better Life! [儿童画]
Author: Daniel Cai 蔡思锐 2017 (美国)
Instructor: Anna Zhang

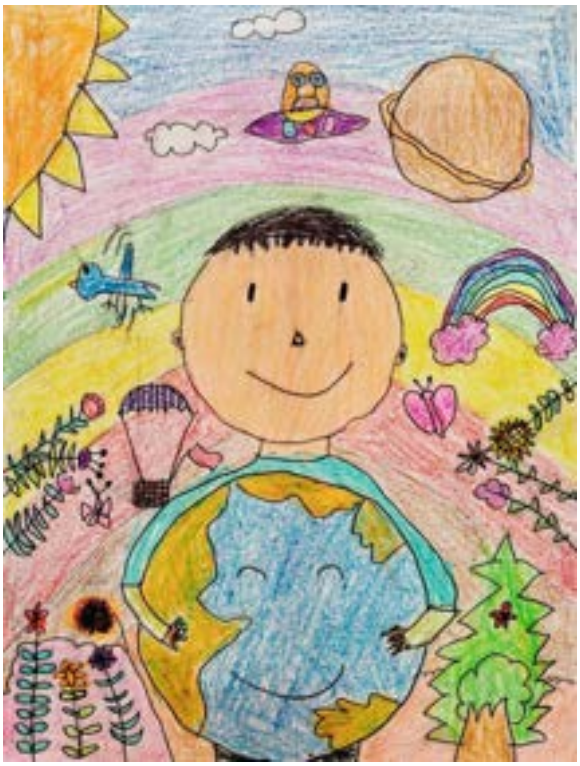

Embrace Earth 拥抱地球 [儿童画]
Author: Zachary Wu 吴宸翰 2017 (美国)
人类只有一个赖以生存的家园，那就是地球。让我们拥抱地球，爱护地球，保卫地球，共同创造一个更加美好的家园！

Van Gogh's Starry Night, Earth's Watch
梵高的星空，地球上的守望 [水粉]
Author: Alan Hilmer 安伦 2018 (美国)
以梵高的名作星夜为灵感，将历史和显示结合。那片旋转的夜空，曾是梵高的内心世界，如今也成为了我们守护自然的象征。艺术与环保的结合，既展现了大自然的永恒之美，也提醒我们保护地球才能欣赏大自然的美好。

Harvest from Grandpa’s Vegetable Garden
外公菜地里的收获 [水粉]
Author: Leo Chen 陈伯乐 2017 (美国)
Instructor: 左萍
金秋十月满园香，番茄红透南瓜黄。土豆鸡蛋吃不完，辛福日子长又长！ 又是一个丰收的季节，伴随着愉快的歌声，我和外公在菜园里收获忙！

Night in Peace 和平之夜 [儿童画]
Author: Minnah Wang 王汐玥 2018 (美国)
Instructor: 傅德霞

Clean Earth, Beautiful Future

清洁地球，美好未来 [儿童画]

Author: Trary Chen 陈传睿 2017 (美国)

Let's collect trash into bins, keeping Earth clean and beautiful for a peaceful future.

We All Have One Earth 地球只有一个 [儿童画]

Author: Nick Liu 刘昕卓 2017 (美国)

Instructor: Anna

Your Choice 選擇 [儿童画]

Author: Amber Chen 2017 (美国)

Insect Paradise 地球 — 昆虫的家园 [儿童画]

Author: Doris Chen (澳大利亚)

Instructor: Ella CHI

地球家园—-昆虫的家 保护大自然，让生活更美好。

Field Trip 春游 [水彩]
Author: Michael Song 宋涵 2017 (美国)

Preserve These Animals [儿童画]
Author: Katia Semenov 董芷杉 2017 (美国)

Our Homeland 我们的家园 [儿童画]
Author: Thomas Xiao 肖腾煜 2018 (美国)

Pink Lady 自信美丽的孔雀开屏了 [儿童画]
Author: Marie Li 李玛瑞 2018 (美国)
Instructor: 李雪蓓 (Shirley Li)
Drawing of Marine's peacock

Caterpillars and Humans [儿童画]
Author: Celine Leung (澳大利亚)
Instructor: Ella CHI
这幅画以仙人掌为主题，展现了一种充满生机与活力的自然之美。画中的仙人掌挺拔而坚韧，象征着生命力的顽强，与周围的黄色阳光和谐交织，传递出保护家园、守护自然的深刻主题。

Earth Guard 地球守护队 [儿童画]
Author: Elaina Chen 陈楚曦 2017 (美国)
我和我的小熊猫队友一起出发执行保卫地球的任务。

Remember To Recycle [儿童画]
Author: Lincoln Rowen 李若恺 2018 (美国)

Sky, Sea and Us [儿童画]
Author: Sophie Tisserant 汤菲菲 2018 (美国)
Sky, Sea and Us depicts diverse beings joyfully coexisting together in a wholesome environment

My Beautiful World 我的美丽世界 [儿童画]
Author: Victoria Sunhe 何田田 2018 (美国)

Protect the Earth 保护地球 [儿童画]
Author: Athena Zhen 2017 (美国)
保护地球人人有责!

Save Earth 拯救地球 [儿童画]
Author: Shyla Weisfeld 2018 (美国)
This is how I save the earth

Earth Vs. Plastic 地球对抗塑料 [漫画]
Author: Nyri Setrakian 欣睿 2017 (美国)
Although it is not easy, the Earth CAN win the fight against plastic if we all stick together!

Unicorn 独角兽 [儿童画]
Author: Bella Zeng 曾沛岚 2017 (美国)

Swan Family 天鹅一家 [其他]

Author: Lucy Chen (澳大利亚)

Instructor: Jane Zhang

The swan family is happily playing in the lake.

Guardians of the Earth: Harmony of Creatures 地球守护者：万物共生皆和谐 [儿童画]

Author: Wyatt Zhang 张曦和 2020 (美国)

Each animal is special, from all over the world being friends and helping take care of our planet.

Save Our Animal Planet 拯救动物星球 [儿童画]

Author: Changyu Nie 聂昶昱 2019 (美国)

Instructor: Tiantian Li

无论天空翱翔，还是陆地驰骋，亦或深海遨游，拯救动物星球。 齐心共建家园，生灵共存长久，让绿意满人间，和平永世不朽。

Guarding the Planet 守卫地球 [儿童画]

Author: Theodore Fang 方元 2019 (美国)

Instructor: 林娜

外星人要来入侵怎么办？不用担心，各种设计先进的车辆、飞机和火箭已经整装待发。

My Dream Earth Home 我心中的地球家园 [儿童画]

Author: Emily Chen 陈思含 2019 (美国)

画中描绘了一个色彩斑斓的家园，既有可爱的动物，也有美丽的自然与温馨的房子，展现了孩子心中人与自然和谐相处的美好愿景。

The Road to Peace Protecting Our Homes 和平之路，守护家园 [儿童画]
Author: Eli Li 李晴辰 2019 (美国)
这幅作品以蜿蜒的道路和五彩缤纷的车辆为主体，象征着人类在地球家园中和谐共存的美好愿景。鲜明的色彩和自由的构图展现了和平出行、绿色交通的理念，呼吁大家共同努力，守护地球环境，共筑可持续发展的和平未来。

Future Home in Space 未来家园 [儿童画]
Author: Edward Shi 石嘉泽 2019 (美国)
未来，我们可以从地球飞向太空，我们的家园在整个宇宙之中，乘着宇宙飞船，我和我的好朋友、我的小猫、以及我最喜欢的大熊猫，飞到其他星球寻找地球的邻居。

Fish Lantern 鱼灯 [儿童画]

Author: Qingcen Wu 吴青岑 2019 (中国)

在中国传统元宵节中，家家户户到晚上会带上自己家的孩子出门放花灯，有兔子灯，鱼灯，各式各样的。寓意着新年快乐，世界和平，身体健康。

I Love You Too

我也爱你们 [水彩]

Author: Chrysta Lam (澳大利亚)

Instructor: Jane Zhang

I want to say "I love you" and hope they will say "I love you too " back to me.

Hudson City [儿童画]
Author: Hudson Lee 李和昇 2019 (美国)
Instructor: 曹峻

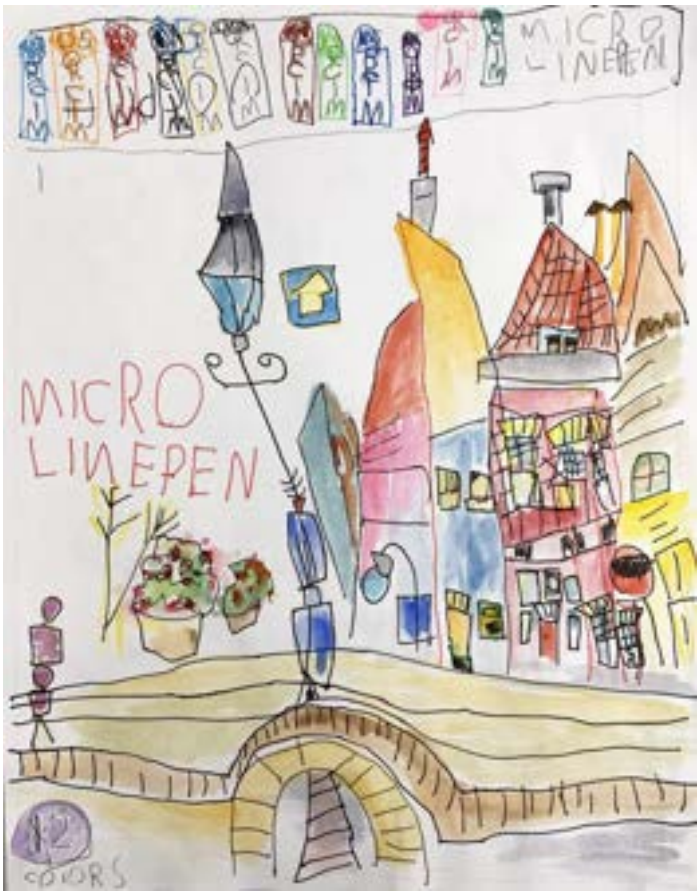

Wonder World
美丽的世界 [儿童画]
Author: Serena Ma 马思然 2019 (美国)
Instructor: 马巨良
这就是我脑海中构想的美丽的世界：幸福的家庭，人与自然和谐共处，还有充满对未知太空世界的无限遐想和探索。

Mid-Autumn Festival
玉兔圆月庆中秋 [儿童画]
Author: Jade Jian 见天悦 2019 (美国)
Instructor: 李老师
美丽的玉兔在天上提灯送祝福，地上的小兔子泛舟西湖赏月庆中秋。

Flower 花 [水粉]
Author: Amelia Shiliu 石毓琪 2020 (美国)
Instructor: 傅德霞
希望地球上的花越开越盛，越开越旺，希望世界上多些五颜六色的话，希望花能够人带来愉悦的心情。

Please Save the Earth [水粉]
Author: Laura Mei Boyd (澳大利亚)
Instructor: Jane Zhang
Please save the Earth. So much rubbish is being washed up onto our shores and killing many animals.

Butterflies Dancing 蝴蝶漫天飞 [水粉]
Author: Melody Wang 王斯玥 2019 (美国)

Love with Peace 守护地球家园.共筑和平未來 [儿童画]
Author: Brianna Ho 何佩慈 2019 (美国)
让我們一起携手努力共创爱與和平的美好生活。

Mr. Moon’s Dream: A Peaceful Planet Home
月亮先生的愿望：一个和平星球家园 [水彩]
Author: Sophia Ferro 方开琪 2020 (美国)
Instructor: 朱玲
在月亮先生的见证下，和平鸟守护星球，象征和谐与希望，共同构建温暖的宇宙大家园。

Bubble Fantasy 泡泡幻想 [儿童画]
Author: Jiran Shao 邵霁染 2019 (美国)
一天染染坐在理发店洗头，回想起昨晚看的绘本，画面随着泡泡一个个的冒了出来：她想着要关水龙头，想着要多用自行车和公共交通，想象着自己和小动物们一起快乐的游戏，想象着小精灵在森林里呼吸着清新的空气晨练。

Our Home - Sky, Land, and Water
我们的家——天空、土地和海洋 [儿童画]
Author: Enya Dai 戴恩雅 2019 (美国)

Peaceful 和平 [水粉]
Author: Lesta Lam (澳大利亚)
Instructor: Jane Zhang
Animals are our friends. We protect them, they will protect us.

Hard Working Ants [儿童画]
Author: Kevin Liu (澳大利亚)
Instructor: Jane Zhang
The team of ants is working hard to move the watermelon.

The Flying Garden Cottage
会飞的花园小屋 [儿童画]
Author: Viviana Feng 冯宇熙 2019 (美国)
Instructor: 朱玲
粉色小屋如云朵点缀花园，绿篮悬窗，有笑意盈盈的花灵居住。金黄小鸟叼叶漫天歌舞，门前小池鱼儿环绕。纤细花树开满铃铛般花瓣，清风拂过叮咚作响，小屋缓缓升空，仿佛一只飘向梦境的气球。

Garden of Earth 地球花园 [儿童画]
Author: Mila Zheng 郑敏雅 2019 (美国)
Instructor: San San Myint
一个五岁女孩的画作展现了绿色陆地和蓝色海洋的地球。草从地球边缘生长，五彩的树木、玫瑰和花朵围绕着地球盛开延伸。这幅画充满生机，表现出地球与自然之间的美好联系和希望。

Ecological Home 生态家园 [儿童画]
Author: Kangming Lv 吕康明 2019 (南非)
地球妈妈的身上长满了小树，我们要爱护它们，让地球更美丽！

Best Giraffe Friends 长颈鹿好朋友 [水彩]

Author: Shuaiyuan Ryan Gong
龚帅元 2020 (美国)

Instructor: 崔文英

夏日满月夜晚，两个长颈鹿好朋友在做月光浴。天上星星眨呀眨，地上小花抬头笑。两个好朋友对视一瞥，哇，你背上的毛毛又长长了。

Peaceful World 和平的世界 [水粉]

Author: Max Lam (澳大利亚)

Instructor: Jane Zhang

Every country around the world are all friends and we are friends with everything on the earth.

Happy Kids in the Park 公园里的小朋友 [儿童画]

Author: Qi Peng 彭旗 2019 (美国)

美丽的大自然，开心的小朋友，世界的希望。

A Peaceful Day for Snails

蜗牛们平静的一天 [儿童画]

Author: Nelson Li 李熙泽 2019 (美国)

通过描绘蜗牛平静的生活，Nelson 同学表达了自己对于自然和动物的热爱，以及保护地球家园的志向。

Save Earth, Save Penguin

保护地球，保护企鹅 [儿童画]

Author: Owen Yang 2019 (美国)

Instructor: 朱玲 Ling Zhu

The Childlike Joy of Animals

动物的童趣 [水彩]

Author: Amelia Vu 武慧芬 2019 (美国)

Instructor: 傅德霞

动物的童趣展现了孩子们对自然世界的好奇心和对生命的纯真感知。在孩子的眼中，动物不仅是自然中的一部分，更是充满了神秘和魔力的朋友。

A Cute Dinosaur 一只绿色的小恐龙 [儿童画]
Author: Johnathan Chen 陈凯煊 2019 (美国)

Smiling Banana 微笑的香蕉 [水彩]
Author: Fai Yang 杨非爱 2019 (美国)
Instructor: Ms. Cici
在孩童的眼睛里，大人们司空见惯的一个香蕉🍌不是静态的，而是悄然地融入周边的环境。香蕉感受着阳光空气温度湿度，默默地变化着。而孩子敏感的眼睛👀看到了那细微的递进的色彩变化，并用她的水彩记录下来。

Beautiful Ocean and Beach 大海与沙滩 [儿童画]
Author: Aiden Chen 陈骏涵 2019 (美国)
海洋与沙滩都是我夏天做梦的地方。

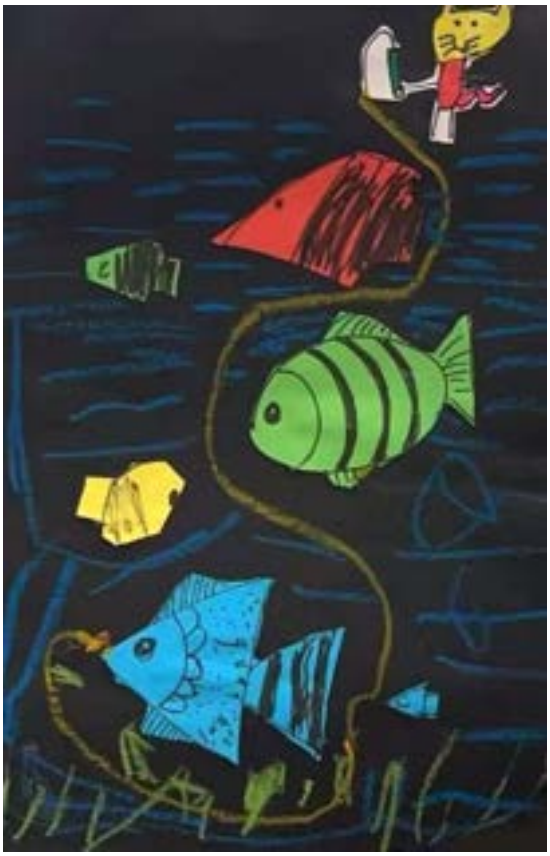

Clean River 干净的河流 [儿童画]
Author: Jason Liu 刘辰铭 (澳大利亚)
Instructor: Ella CHI
小河里的有很多鱼儿游来游去，小猫咪钓到了一条蓝色的小鱼，它可开心了。

Year of Snake [儿童画]
Author: David Yan 2019 (美国)
Instructor: 万老师
马上要过年了 祝大家蛇年大吉！

Earth Unicorn 地球独角兽 [儿童画]
Author: Yuexi Huang 黄悦希 2020 (美国)
The Earth is one beautiful, united whole, full of magic and wonder. 地球是一个美丽、和谐、充满奇迹的整体。

Permission Blessings 柿柿如意 [其他]
Author: Alina Zhang 张楚尘 2020 (美国)

Elephant 大象 [儿童画]
Author: Julez Zeng 曾祥钜乐 2019 (美国)

评委介绍

蒋光年 (特邀)：文光，号丘溪居士，1961 年生于上海，江苏溧阳人。镇江市文联原副主席、二级调研员。现为中华诗词学会理事、中国楹联学会理事兼书画艺术委员会委员、江苏省文联书画研究中心特聘研究员、江苏省楹联研究会副会长兼书法艺委会副主任、江苏省美协会员、镇江市诗词楹联协会副会长兼楹联学会会长、镇江市书协顾问、镇江市美协顾问、镇江诗书画院院长、镇江画院特聘画家、镇江市花鸟画研究会名誉会长、镇江多景诗社名誉社长，《多景诗词》主编。作品集有中青年名家诗词集·蒋光年卷《丘溪吟草》《蒋光年诗书画选集》《蒋光年诗联书法作品集》《蒋光年诗文集》等，主编《当代诗人咏镇江》《镇江诗词一百首》《当代中华诗词集成·镇江卷》《镇江诗词楹联作品集（1949-2022）》《诗联入门》等。

马婧文：MA Bournemouth Univ. in UK.; BA Kent Institute of Art & Design in UK. Worked several years as a 2-D and 3-D artist at a small media studio, Littleloud Ltd. (UK). Exhibited personal work in several North Bergen public library gallery spaces. Teaching experience: Huaxia Bergen Chinese School. I have grown more and more passion about creatiyou can pretend like it’s the last time you’re doing your work, the last chance you might be able to contribute to this piece of work. This immersion naturally lets expectations, hopes, and fears fade away; none of it matters. Treating your work like a craft will help you let go of external measures of quality and focus on what’s in front of you. Everything else is an unnecessary distraction.

左萍：曾长期担任上海书画出版社美术编辑。 2004 年在美国新泽西成立个人画室， 教授青少年和成人绘画及各种工艺美术。 左老师擅长各种风格的绘画和手工制作， 曾任教新泽西莎伦画院， 普兰斯堡中文学校。 现任华夏中文学校中部分校美术教师。 教学之外， 左老师还是中部分校春节庙会及其他社区动的美术指导， 积极为传播中华文化 发光发热。

郭庆玲：是一位在新泽西生活和工作的视觉艺术家。毕业于上海戏剧学院舞台艺术系。苏河艺术中心（2004-2007）和非当代艺术中心（FCAC）上海（2007-2015）的设计总监，FIPRSCI 奖和德国第 66 届奥伯豪森国际短片节国际评审团荣誉奖, 2020 (制片人), 法国 Conseil Départemental du Puy de Dôme 的 VIDEOFORMES 奖, 2021 (制片人), 获得了 2022 Lillian Orlowsky and William(PAAM) Freed Grant。

苏雅倩：出生在一个艺术家家庭，从小在琴棋书画的环境中长大，毕业与台南科技大学美术系，由于不是师范类学生，使我与"太阳底下最光辉的职业”失之交臂。但也因而有机会继续来美国就学，使我能在基于绘画基础之上对电脑绘图和网页设计有更深的探索。个人对音乐和美术别有所长，我-爱上了音符在我手指间的跳动，我-爱上了水墨淋漓中那一点朱砂的生动。作为评委，每一位孩子的作品在我心中是独一无二的。

黄茵：重庆大学建筑学士，University of Notre Dame 建筑硕士，New Canaan 美术家协会会员，美国注册建筑师，灵感设计创始人。自幼习画,1989 考入重庆大学建筑设计专业(含美术加试)。作为专业基础课,系统学习美术两年。1994 年毕业后从事建筑及平面设计二十余年，任职大型设计事务所设计师，不断应用绘画表现建筑。绘画及设计作品于 University of Notre Dame 及 University of Rome(Italy) gallery 展出并收藏。攻读硕士期间, 担任建筑绘画助教，并着重研究东方及西洋古典艺术。创作的绘画作品 Grotto,Spring of Golden Dome 及 Snow on Golden Dome 长期在 University of Notre Dame 展售。作品 Rocky Mountain Elk Foundation 设计表现图刊登在 Missoulian 头版。1999 年获 Habitat forHumanity 全美设计竞赛优秀奖。热心教育下一代, 曾自学儿童心理学，从事美术教育近十年，学生作品多次在美参展与获奖。

廖耘：从事少儿美术教育工作二十余年，2000 年在广东深圳创办九色鹿艺术创想空间，所带教学团队曾荣获深圳市福田区文化艺术培训优秀单位。善于激发和引导孩子的情绪和热情，教学内容丰富，教学形式活泼，教学工作认真负责，同时侧重于因材施教，发挥每个孩子的特长优势。

江冰玲：毕业于福建商学院美术系，在校期间主修服装设计。

本着“活到老、学到老”的精神，2023 年开始又回到校园中进修油画专业。目前在华夏中文学校史泰登岛分校从事绘画老师一职两年有余，同时在美艺术培训机构担任儿童绘画老师。有着丰富的绘画教学经验，擅长运用多种绘画材料和多种绘画风格的教学，所教的课程涵盖卡通、素描、水彩、油画，国画等。

孙钺：就读于乌克兰国立工业美术学院，后创建艺术设计工作室，曾专门从事培养考取国内美术院校人才工作，同时热衷于艺术品收藏投资领域的研究和推广，有幸成为华夏中文学校一员与您携手共建美好！

张博宇：毕业于萨凡纳艺术设计学院。目前，我从事设计工作和艺术教育，致力于激发小朋友们的艺术创作热情。

我善于创新，运用各种材料和题材，帮助孩子们在创作中探索自我、表达情感。在我的课堂上，孩子们不仅学习基本的艺术技能，还能够自由发挥想象力，创造出属于他们自己的作品。

作为此次比赛的评委，我将以公正、专业的态度，为每位参赛者提供建设性的反馈。期待与大家共同分享艺术的乐趣与魅力。谢谢！

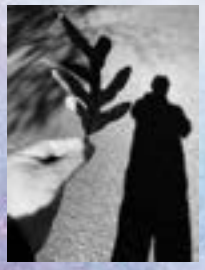

刘宏骏：出生于上海，毕业于上海理工大学。自 1991 年起涉足平面设计行业，设计范围涵盖品牌形象设计、出版物设计、网络设计、展示设计、产品设计和商业空间设计等诸多领域。曾多次荣获中国、国际设计奖项。并担任多项设计赛事的评委和编委。设计作品入选波兰华沙海报双年展、莫斯科金蜜蜂海报展、亚太设计展等国际设计展，并在香港、柏林、纽约、费城等城市展览。应邀在多所大学举办设计讲座，并有多本个人作品集出版。

在华夏奔腾与桥水分校担任少儿绘画教师多年，对启发少儿绘画，开拓亲青少年美育教育有不少心得。

鸣 谢

金牌赞助商

URBANTECH

制作团队

策划 / 统筹

赵霞　张凉　薄英戡

网站 / 数据

马林英　赵霞

美术设计 / 排版

薄英戡

外联 / 宣传 / 赞助

王虹　赵霞　林芳　李丽

校对

赵霞　顾庄华　林芳　李可茗　曲杰

华夏中文学校

华夏中文学校成立于1995年2月，是当时新泽西州唯一教授汉语拼音和简化字的中文学校。学校的创立在华人社区引起了广泛关注，并得到了热烈支持。经过近30年的发展，华夏中文学校蓬勃壮大，学生人数从最初的70余人增长至目前的7,000多人，22所分校遍布新泽西州、纽约州、宾夕法尼亚州和康涅狄格州。如今，华夏中文学校已成为全美规模最大、最具影响力的品牌中文学校。

华夏中文学校
分布图

目前，华夏拥有400多名中文教师，并在2017年北京举办的第四届世界华文教育大会上取得了卓越成绩 — 共有32名华夏教师荣获表彰，占全美"优秀奖"和"贡献奖"获奖者总数的17%。

自2010年至2024年，华夏共有约3,500名学生顺利毕业，并通过了中国国家汉办组织的HSK四级考试，该考试成绩达到中国高校对国际留学生的汉语水平要求。其中，部分优秀毕业生更是通过了HSK五级考试，展现出更高的中文能力。

作为一个非营利性组织，华夏中文学校始终秉持"教授中文、弘扬中华文化、服务社区"的宗旨，实行以总校董事会为领导、总校长负责的校委会管理体系。华夏精神，是无私奉献的精神。华夏的发展壮大，离不开每一位尽心尽责的志愿者的辛勤付出，也离不开所有教师的无私奉献。感谢华夏全体教师和志愿者30年来的辛勤耕耘！

华夏 — 美国规模最大的中文学校，拥有完善的教育体系、统一的教师培训、统一的毕业考试、丰富多样的文化课程，以及多种形式的家长活动。华夏的未来将更加辉煌！华夏中文学校诚邀您的加入！

华夏中文学校

HUAXIA CHINESE SCHOOL

New Jersey · New York · Pennsylvania · Connecticut